

令和 5 年度

津軽広域水道企業団
水道事業会計決算書

津軽広域水道企業団

目 次

第1章 津軽事業部水道用水供給事業

1 決算書

- (1) 令和5年度津軽広域水道企業団水道事業決算報告書…………… 1～4頁
- (2) 財務諸表
 - ア 令和5年度津軽広域水道企業団水道事業損益計算書…………… 5頁
 - イ 令和5年度津軽広域水道企業団水道事業剰余金計算書…………… 6頁
 - ウ 令和5年度津軽広域水道企業団水道事業剰余金処分計算書(案)…………… 7頁
 - エ 令和5年度津軽広域水道企業団水道事業貸借対照表…………… 8～9頁

2 決算附属書類

- (1) 令和5年度津軽広域水道企業団水道事業報告書…………… 10～17頁
- (2) 政令で定めるその他の書類
 - ア 令和5年度津軽広域水道企業団水道事業キャッシュ・フロー計算書…………… 18頁
 - イ 収益費用明細書 …………… 19～20頁
 - ウ 固定資産明細書 …………… 21～22頁
 - エ 企業債明細書 …………… 23～24頁
- (3) 会計に関する書類における注記 …………… 25頁

第2章 西北事業部水道事業

1 決算書

- (1) 令和5年度津軽広域水道企業団水道事業決算報告書…………… 26～29頁
- (2) 財務諸表
 - ア 令和5年度津軽広域水道企業団水道事業損益計算書…………… 30頁
 - イ 令和5年度津軽広域水道企業団水道事業欠損金計算書…………… 31頁
 - ウ 令和5年度津軽広域水道企業団水道事業欠損金処理計算書…………… 32頁
 - エ 令和5年度津軽広域水道企業団水道事業貸借対照表…………… 33～34頁

2 決算附属書類

- (1) 令和5年度津軽広域水道企業団水道事業報告書…………… 35～48頁
- (2) 政令で定めるその他の書類
 - ア 令和5年度津軽広域水道企業団水道事業キャッシュ・フロー計算書…………… 49頁
 - イ 収益費用明細書 …………… 50～51頁
 - ウ 固定資産明細書 …………… 52～53頁
 - エ 企業債明細書 …………… 54～57頁
- (3) 会計に関する書類における注記 …………… 58頁

第1章 津軽事業部水道用水供給事業

1 決算書

令和5年度津軽広域水道企業団

(1) 収益的収入及び支出

収 入

区 分	予 算		
	当 初 予 算 額	補 正 予 算 額	地方公営企業法第24条第3項の規定による支出額に係る財源充当額
第1款	円	円	円
用水供給事業収益	2,663,036,000	0	0
第1項			
営業収益	2,261,472,000	0	0
第2項			
営業外収益	401,564,000	0	0
第3項			
特別利益	0	0	0

支 出

区 分	予 算						
	当初予算額	補正予算額	予備費支出額	流用増減額	地方公営企業法第24条第3項の規定による支出額	小 計	地方公営企業法第26条の規定による繰越額
第1款	円	円	円	円	円	円	円
用水供給事業費用	2,359,032,000	0	0	0	0	2,359,032,000	17,710,000
第1項							
営業費用	2,240,170,000	0	0	△ 34,957,865	0	2,205,212,135	17,710,000
第2項							
営業外費用	118,862,000	0	0	34,957,865	0	153,819,865	0
第3項							
特別損失	0	0	0	0	0	0	0

特別損失において、地方公営企業法施行令第18条第5項ただし書の規定により、現金支出

水道事業決算報告書 (津軽事業部水道用水供給事業)

額	決 算 額	予 算 額 に 比 べ 決 算 額 の 増 減	備 考
合 計			
円	円	円	
2,663,036,000	2,733,320,061	70,284,061	(うち、仮受消費税及び地方消費税 215,634,340 円)
2,261,472,000	2,301,701,325	40,229,325	(" 209,245,524 円)
401,564,000	423,351,120	21,787,120	(" 6,388,816 円)
0	8,267,616	8,267,616	(" 0 円)

額		決 算 額	地 方 公 営 企 業 法 条 第 26 項 第 2 規 定 に よ る 規 定 規 線 規 線 規 線 規 線 規 線 規 線 規 線 規 線 規 線	繼 続 費 通 越 次 額	不 用 額	備 考
繼 続 費 通 越 次 額	合 計					
円	円	円	円	円	円	
83,092,097	2,459,834,097	2,082,430,453	0	0	377,403,644	(うち、仮払消費税及び地方消費税 73,713,367 円)
83,092,097	2,306,014,232	1,903,580,186	0	0	402,434,046	(" 73,711,767 円)
0	153,819,865	153,819,865	0	0	0	(" 1,600 円)
0	0	25,030,402	0	0	△ 25,030,402	(うち、納付税額 133,763,700 円)

を伴わない経費を予算超過して支出した。

(2) 資本的収入及び支出
収 入

区 分	予 算			
	当 初 予 算 額	補 正 予 算 額	小 計	地方公営企業法 第26条の規定に よる繰越額に係 る財源充当額
第1款	円	円	円	円
資本的収入	67,260,000	0	67,260,000	0
第1項				
企業債	62,000,000	0	62,000,000	0
第2項				
投資有価証券	5,260,000	0	5,260,000	0

支 出

区 分	予 算					地 方 公 営 企 業 法 第 2 6 条 の 規 定 に よ る 繰 越 額	継 続 費 通 次 繰 越 額
	当 初 予 算 額	補 正 予 算 額	流 用 増 減 額	小 計	繰 越 額		
第1款	円	円	円	円	円	円	
資本的支出	582,649,000	0	0	582,649,000	49,790,000	54,396,903	
第1項							
建設改良費	134,480,000	0	0	134,480,000	49,790,000	54,396,903	
第2項							
投資有価証券	200,000,000	0	0	200,000,000	0	0	
第3項							
企業債償還金	248,169,000	0	0	248,169,000	0	0	

資本的収入額が資本的支出額に不足する額564,067,441円は、当年度分消費税及び地方消費税資本的補てんした。

たな卸資産購入限度額の執行なし。

額		決算額	予算額に比べ 決算額の増減	備考
継続費通次 繰越額に係る 財源充当額	合計			
円 0	円 67,260,000	円 7,260,000	円 △ 60,000,000	
0	62,000,000	2,000,000	△ 60,000,000	
0	5,260,000	5,260,000	0	

合計	決算額	翌年度繰越額			不用額	備考
		地方公営 企業法 第26条の 規定による 繰越額	継続費通次 繰越額	合計		
円 686,835,903	円 571,327,441	円 53,906,000	円 0	円 53,906,000	円 61,602,462	(うち、仮払消費税及び地方消費税 8,135,927円)
238,666,903	123,158,932	53,906,000	0	53,906,000	61,601,971	(" 8,135,927円)
200,000,000	200,000,000	0	0	0	0	
248,169,000	248,168,509	0	0	0	491	

収支調整額8,135,927円、減債積立金248,168,509円及び過年度分損益勘定留保資金307,763,005円で

令和5年度津軽広域水道企業団水道事業損益計算書

(津軽事業部水道用水供給事業)

(令和5年4月1日から令和6年3月31日まで)

(単位：円)

1	営業収益			
	(1) 供給収益	<u>2,092,455,801</u>	2,092,455,801	
2	営業費用			
	(1) 原水及び浄水費	701,648,481		
	(2) 送水費	117,429,675		
	(3) 議会費	3,162		
	(4) 総係費	123,922,965		
	(5) 減価償却費	873,395,479		
	(6) 資産減耗費	<u>13,468,657</u>	<u>1,829,868,419</u>	
	営業利益			262,587,382
3	営業外収益			
	(1) 受取利息及び配当金	16,920,273		
	(2) 長期前受金戻入	336,003,307		
	(3) 雑収益	<u>64,097,469</u>	417,021,049	
4	営業外費用			
	(1) 支払利息及び 企業債取扱諸費	20,001,166		
	(2) 雑支出	<u>53,399</u>	<u>20,054,565</u>	<u>396,966,484</u>
	経常利益			659,553,866
5	特別利益			
	(1) 過年度損益修正益	<u>8,267,616</u>	8,267,616	
6	特別損失			
	(1) 減損損失	<u>25,030,402</u>	<u>25,030,402</u>	<u>△ 16,762,786</u>
	当年度純利益			642,791,080
	その他未処分 利益剰余金変動額			<u>248,168,509</u>
	当年度未処分 利益剰余金			<u>890,959,589</u>

令和5年度津軽広域水道企業団水道事業剰余金計算書

(津軽事業部水道用水供給事業)

(令和5年4月1日から令和6年3月31日まで)

(単位：円)

	資本金	剰余金						資本合計
		資本剰余金			利益剰余金			
		国庫補助金	県補助金	資本剰余金合計	減債積立金	未処分利益剰余金	利益剰余金合計	
前年度末残高	12,433,954,329	303,447,000	24,609,394	328,056,394	1,796,608,456	839,631,297	2,636,239,753	15,398,250,476
前年度処分額	271,597,003	0	0	0	568,034,294	△839,631,297	△271,597,003	0
議会の議決による処分額	271,597,003	0	0	0	568,034,294	△839,631,297	△271,597,003	0
資本金への組入れ	271,597,003	0	0	0	0	△271,597,003	△271,597,003	0
減債積立金の積立	0	0	0	0	568,034,294	△568,034,294	0	0
処分後残高	12,705,551,332	303,447,000	24,609,394	328,056,394	2,364,642,750	(繰越利益剰余金) 0	2,364,642,750	15,398,250,476
当年度変動額	0	0	0	0	△248,168,509	890,959,589	642,791,080	642,791,080
資本金への組入れ	0	0	0	0	0	0	0	0
減債積立金の取崩し	0	0	0	0	△248,168,509	248,168,509	0	0
当年度純利益	0	0	0	0	0	642,791,080	642,791,080	642,791,080
当年度末残高	12,705,551,332	303,447,000	24,609,394	328,056,394	2,116,474,241	(当年度未処分利益剰余金) 890,959,589	3,007,433,830	16,041,041,556

(注) 1 この計算書における△表記は、減少、損失又は欠損を示すものであること。

2 議会の議決による処分額の欄は、法第32条第2項から第4項の規定による議決による処分を行ったものについて、記載するものであること。

令和5年度津軽広域水道企業団水道事業剰余金処分計算書(案)

(津軽事業部水道用水供給事業)

(単位：円)

	資本金	資本剰余金	未処分利益剰余金
当年度末残高	12,705,551,332	328,056,394	890,959,589
議会の議決による処分額	248,168,509	0	△ 890,959,589
資本金への組入れ	248,168,509	0	△ 248,168,509
減債積立金の積立て	0	0	△ 642,791,080
処分後残高	12,953,719,841	328,056,394	(繰越利益剰余金) 0

- (注) 1 この計算書における△表記は、減少又は欠損を示すものであること。
 2 議会の議決による処分額の欄は、法第32条第2項から第4項の規定による議決による処分を行ったものについて、記載するものであること。

令和5年度津軽広域水道企業団水道事業貸借対照表 (津軽事業部水道用水供給事業)

(令和6年3月31日)

(単位：円)

		資 産 の 部		
1	固 定 資 産			
(1)	有 形 固 定 資 産			
	イ 土 地		1,272,543,198	
	ロ 建 物	2,620,190,331		
	減価償却累計額	<u>△1,805,791,100</u>	814,399,231	
	ハ 構 築 物	21,968,192,345		
	減価償却累計額	<u>△16,161,957,125</u>	5,806,235,220	
	ニ 機 械 及 び 装 置	8,867,868,481		
	減価償却累計額	<u>△6,234,205,068</u>	2,633,663,413	
	ホ 車 両 運 搬 具	16,167,288		
	減価償却累計額	<u>△12,945,434</u>	3,221,854	
	ヘ 工 具、器 具 及 び 備 品	88,992,829		
	減価償却累計額	<u>△76,282,539</u>	12,710,290	
	ト 建 設 仮 勘 定		275,867,650	
	チ その他有形固定資産	8,300,000		
	減価償却累計額	<u>△7,885,000</u>	415,000	
	有形固定資産合計			10,819,055,856
(2)	無 形 固 定 資 産			
	イ ダ ム 使 用 権		<u>2,209,925,378</u>	
	無形固定資産合計			2,209,925,378
(3)	投 資			
	イ 投 資 有 価 証 券		<u>1,878,460,088</u>	
	投資合計			<u>1,878,460,088</u>
	固定資産合計			14,907,441,322
2	流 動 資 産			
(1)	現 金 預 金		6,726,724,009	
(2)	未 収 金		208,622,653	
(3)	貯 蔵 品		109,796,186	
(4)	前 払 費 用		26,791	
	流動資産合計			<u>7,045,169,639</u>
	資 産 合 計			<u>21,952,610,961</u>

負 債 の 部

3	固 定 負 債			
(1)	企 業 債		1,937,283,051	
(2)	引 当 金		<u>183,438,090</u>	
	固 定 負 債 合 計			2,120,721,141
4	流 動 負 債			
(1)	企 業 債		246,108,100	
(2)	未 払 金		198,342,088	
(3)	引 当 金		18,058,000	
(4)	そ の 他 流 動 負 債		<u>8,232,846</u>	
	流 動 負 債 合 計			470,741,034
5	繰 延 収 益			
(1)	長 期 前 受 金			
イ	国 庫 補 助 金	9,386,794,265		
	長期前受金収益化累計額	<u>△7,157,603,219</u>	2,229,191,046	
ロ	県 補 助 金	2,941,500,478		
	長期前受金収益化累計額	<u>△2,032,378,851</u>	909,121,627	
ハ	工 事 負 担 金	291,938,882		
	長期前受金収益化累計額	<u>△110,144,325</u>	<u>181,794,557</u>	
	長 期 前 受 金 合 計		<u>3,320,107,230</u>	
	繰 延 収 益 合 計			<u>3,320,107,230</u>
	負 債 合 計			<u><u>5,911,569,405</u></u>

資 本 の 部

6	資 本 金			12,705,551,332
7	剰 余 金			
(1)	資 本 剰 余 金			
イ	国 庫 補 助 金		303,447,000	
ロ	県 補 助 金		<u>24,609,394</u>	
	資 本 剰 余 金 合 計			328,056,394
(2)	利 益 剰 余 金			
イ	減 債 積 立 金		2,116,474,241	
ロ	当 年 度 未 処 分 利 益 剰 余 金		<u>890,959,589</u>	
	利 益 剰 余 金 合 計		<u>3,007,433,830</u>	
	剰 余 金 合 計			<u>3,335,490,224</u>
	資 本 合 計			<u>16,041,041,556</u>
	負 債 資 本 合 計			<u><u>21,952,610,961</u></u>

2 決算附属書類

令和5年度津軽広域水道企業団水道事業報告書

(津軽事業部水道用水供給事業)

1 概 況

(1) 総括事項

ア 用水供給の状況

令和5年度の年間用水供給量は 24,114,686 m³ (1日平均用水供給量65,887 m³) となり、前年度に比べて8,297 m³、0.03%の減となりました。また、一日最大供給水量は9月22日の70,223 m³でした。

イ 経営収支の状況

収益的収支は、収入総額2,517,744,466円(消費税及び地方消費税込み額2,733,320,061円)に対し、支出総額1,874,953,386円(消費税及び地方消費税込み額2,082,430,453円)となり、収支差引で642,791,080円の当年度純利益が発生しました。また、その他未処分利益剰余金変動額248,168,509円を加えた当年度未処分利益剰余金は890,959,589円となりました。

ウ 資本的収支の状況

資本的収支は、収入総額7,260,000円(仮受消費税及び地方消費税額0円)に対し、支出総額571,327,441円(うち、仮払消費税及び地方消費税額8,135,927円)となり、資本的収入額が資本的支出額に不足する額564,067,441円は、当年度分消費税及び地方消費税資本的収支調整額8,135,927円、減債積立金248,168,509円及び過年度分損益勘定留保資金307,763,005円で補てんしております。

(2) 経営指標に関する事項

令和5年度決算における経営成績について、経営の健全性を示す経常収支比率は、前年度比4.74ポイント増の135.65%となり、健全経営の水準とされる100%を上回っています。また、料金水準の妥当性を示す料金回収率は、前年度比7.64ポイント増の138.21%となり、事業に必要な費用を給水収益で賄えているとされる100%を上回っています。

一方、償却対象資産の減価償却の状況を示す有形固定資産減価償却率は前年度比1.93ポイント増の72.38%となっております。

法定耐用年数を経過した管路延長の割合を示す管路経年化率は皆増の6.33%であり、当該年度に更新した管路はありませんでした。

今後は、将来の更新需要に備え、現在の経営状況を維持しつつ、引き続き計画的な施設更新を計画してまいります。

〈経営指標の推移〉

	R1	R2	R3	R4	R5
経常収支比率	137.77%	136.54%	138.50%	130.91%	135.65%
料金回収率	138.40%	136.51%	138.92%	130.57%	138.21%
有形固定資産減価償却率	65.41%	67.05%	68.93%	70.45%	72.38%
管路経年化率	—	—	—	—	6.33%
管路更新率	—	—	—	—	—

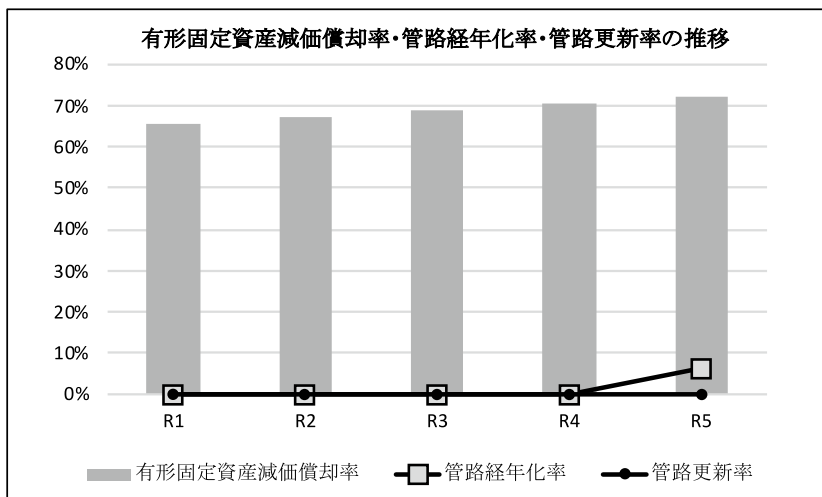
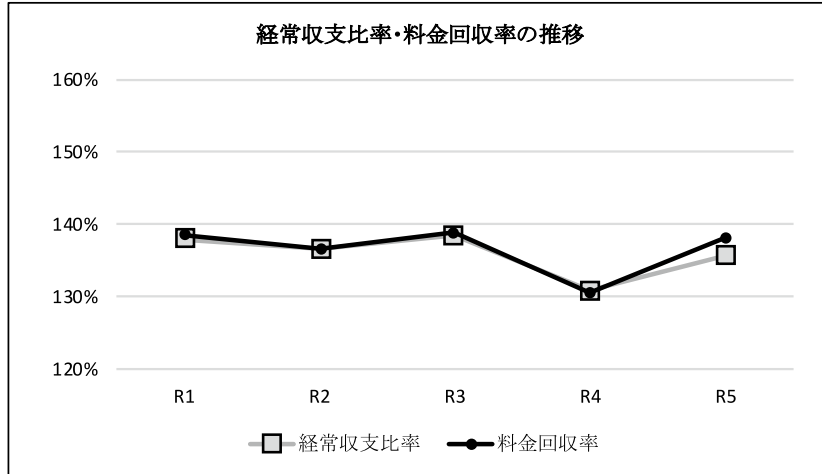

(3) 議会議決事項

議案番号	件名	提出年月日	議決年月日	備考
議案第6号	令和5年度津軽広域水道企業団水道事業会計補正予算(第1号)	R5.11.9	R5.11.9	
議案第7号	令和4年度津軽広域水道企業団水道事業会計利益の処分及び決算の認定について	R5.11.9	R5.11.9	
議員提出議案第1号	津軽広域水道企業団議会の個人情報の保護に関する条例案	R5.11.9	R5.11.9	
議員提出議案第2号	津軽広域水道企業団議会議規則の一部を改正する規則案	R5.11.9	R5.11.9	
議案第1号	令和5年度津軽広域水道企業団水道事業会計補正予算(第2号)	R6.2.15	R6.2.15	
議案第2号	令和6年度津軽広域水道企業団水道事業会計予算	R6.2.15	R6.2.15	
議案第3号	津軽広域水道企業団水道用水供給事業及び水道事業の設置等に関する条例等の一部を改正する条例案	R6.2.15	R6.2.15	
議案第4号	津軽広域水道企業団企業職員の給与の種類及び基準を定める条例の一部を改正する条例案	R6.2.15	R6.2.15	
議案第5号	津軽広域水道企業団職員定数条例の一部を改正する条例案	R6.2.15	R6.2.15	
議案第6号	津軽広域水道企業団水道事業給水条例等の一部を改正する条例案	R6.2.15	R6.2.15	

(4) 行政官庁認可事項

申請年月日	申請先	件名	認可年月日	認可番号	備考
R5.7.31	青森県知事	令和5年度起債許可申請	R5.8.31	青市町村第440号	
R5.11.15	中南地域 県民局	河川占用許可(更新)	R5.12.22	指令(財)第993号	一級河川 岩木川水系 浅瀬石川
R5.11.15	中南地域 県民局	河川占用許可(更新)	R5.12.22	指令(財)第994号	一級河川 岩木川水系 大和沢川
R5.11.15	中南地域 県民局	河川占用許可(更新)	R5.12.22	指令(財)第995号	一級河川 岩木川水系 腰巻川
R6.1.24	弘前市	河川占用許可(更新)	R6.2.22	弘前市指令(土) 第135号	準用河川 洞喰川
R6.1.30	五所川原市	道路占用許可(更新)	R6.3.19	五土指令第21号	市道 原子・羽野木沢線
R6.2.7	黒石市	道路占用許可(更新)	R6.2.20	許可第113号	市道 上山形2号線 外
R6.2.7	藤崎町	道路占用許可(更新)	R6.2.19	指令第33号	町道 東一本木4号線 外
R6.2.7	平川市	道路占用許可(更新)	R6.2.14	平建第795号	市道 蒲田1号線 外
R6.2.7	弘前市	行政財産(更新)	R6.3.6	弘前市指令 (上施)第11号	弘前受水池
R6.2.14	東青地域 県民局	道路占用許可(更新)	R6.2.20	指令(財)第338号	県道 五所川原浪岡線
R6.2.14	西北地域 県民局	道路占用許可(更新)	R6.3.25	指令第6249号	県道 持子沢鶴田線 外
R6.2.14	五所川原市	行政財産(更新)	R6.3.21	五経営指令第10号	七和配水場 電気室・滅菌室
R6.2.16	中南地域 県民局	道路占用許可(更新)	R6.3.26	指令(財)第252号	県道 畑中竹鼻線 外
R6.2.21	田舎館村	行政財産(更新)	R6.4.1	指令第10号	公有水路敷地 (旧万衛門堰)
R6.2.28	東青地域 県民局	道路占用許可(更新)	R6.2.9	指令(財)第339号	県道 浪岡藤崎線
R6.3.8	藤崎町	行政財産(更新)	廃止(管理者指示による)		常盤減圧施設入口

(5) 職員に関する事項

職種別	令和6年 3月31日現在	令和5年 3月31日現在	増減	備考
事務職員	9人	9人	0人	
技術職員	17	18	△1	
計	26	27	△1	

(6) 料金その他供給条件の設定、変更に関する事項

該当事項なし。

2 工 事

(1) 建設改良工事の概況

費目	施 行 内 容						備 考
	工 事 名	施工場所	工 事 内 容	着工年月日	竣工年月日	請負金額(円)	
施設費	No.2浄水池耐震補強工事	黒石市大字石名坂地内	No.2浄水池耐震補強工 1式 浄水池ポンプ室配管改修工 1式	R4.3.19	R5.10.11	111,250,790	令和3年度～ 令和5年度

(2) 保存工事の概況

(1件500万円以上)

費目	施 行 内 容						備 考
	工 事 名	施工場所	工 事 内 容	着工年月日	竣工年月日	請負金額(円)	
原水及び浄水費	No.2浄水池耐震補強工事	黒石市大字石名坂地内	No.2浄水池修繕工 1式	R4.3.19	R5.10.11	266,115,210	令和3年度～ 令和5年度
原水及び浄水費	水力発電設備修繕工事	黒石市大字石名坂地内	水車工場整備 1台 増速機工場整備 1基 発電機工場整備 1台	R5.1.19	R5.12.14	46,750,000	令和4年度～ 令和5年度
原水及び浄水費	天日乾燥床維持工事	黒石市大字石名坂地内	天日乾燥床砂敷均し 1式	R5.7.15	R5.12.1	9,350,000	
原水及び浄水費 送水費	導・送水管路鉄蓋交換等工事	黒石市大字豊岡外地内	マンホール φ600鉄蓋交換 8箇所 マンホール φ900鉄蓋交換 7箇所 制水弁筐交換 1箇所	R5.8.4	R5.12.18	10,010,000	
原水及び浄水費 送水費	導・送水管路水管橋空気弁箱取替工事	黒石市大字石名坂外地内	空気弁箱取替 5箇所	R5.9.26	R6.3.25	5,269,000	
送水費	送水管路空気弁副弁取替工事	黒石市大字追子野木外地内	副弁取替 10箇所	R5.10.4	R6.3.22	22,220,000	
送水費	福島水管橋補修工事	南津軽郡藤崎町大字福島地内	偏心可とう管補修工 1式 外面補修バンド補修工 1式	R5.10.6	R5.12.21	5,443,900	
原水及び浄水費	浄水機械設備修繕工事	黒石市大字石名坂地内	吸引式攪拌機 分解整備 2台 表洗弁 分解整備 6台	R5.12.14	R6.3.18	7,634,000	

3 業 務

(1) 業 務 量

区 分	令和5年度	令和4年度	比 較		備 考
			増 減	比率 (%)	
用 水 供 給 先	10市町村等	10市町村等	0	0	
年度末給水人口(人)	345,463	351,261	△ 5,798	△ 1.65	
年度末給水戸数(戸)	155,687	156,252	△ 565	△ 0.36	
年間用水供給量(m ³)	24,114,686	24,122,983	△ 8,297	△ 0.03	
1日平均用水供給量(m ³)	65,887	66,090	△ 203	△ 0.31	
1日最大用水供給量(m ³)	70,223	71,863	△ 1,640	△ 2.28	9月22日
有 収 率 (%)	100.0	100.0	—	—	

(2) 事業収入に関する事項

(単位：円)

科 目	令和5年度 決 算 額	令和4年度 決 算 額	比 較		備 考
			増 減 額	比率 (%)	
用水供給事業収益	2,517,744,466 (2,733,320,061)	2,405,807,002 (2,618,252,287)	111,937,464 (115,067,774)	4.65	
営業収益	2,092,455,801 (2,301,701,325)	2,053,489,308 (2,258,838,234)	38,966,493 (42,863,091)	1.90	
供給収益	2,092,455,801 (2,301,701,325)	2,053,489,308 (2,258,838,234)	38,966,493 (42,863,091)	1.90	供給単価 86.77(円/m ³)
営業外収益	417,021,049 (423,351,120)	352,317,694 (359,414,053)	64,703,355 (63,937,067)	18.37	
受取利息及び 配 当 金	16,920,273 (16,920,273)	16,149,324 (16,149,324)	770,949 (770,949)	4.77	
長期前受金 戻 入	336,003,307 (336,003,307)	264,843,443 (264,843,443)	71,159,864 (71,159,864)	26.87	
雑 収 益	64,097,469 (70,427,540)	71,324,927 (78,421,286)	△ 7,227,458 (△ 7,993,746)	△ 10.13	消費税及び 地方消費税端数処理
特別利益	8,267,616 (8,267,616)	0 (0)	8,267,616 (8,267,616)	皆増	
過年度損益 修 正 益	8,267,616 (8,267,616)	0 (0)	8,267,616 (8,267,616)	皆増	

※ () 書は消費税及び地方消費税込み額

(3) 事業費に関する事項

(単位：円)

科 目	令和5年度 決算額	令和4年度 決算額	比 較		備 考
			増 減 額	比率(%)	
用 水 供 給 事 業 費 用	1,874,953,386 (2,082,430,453)	1,837,772,708 (2,011,825,220)	37,180,678 (70,605,233)	2.02	給水原価 62.78 (円/m)
営 業 費 用	1,829,868,419 (1,903,580,186)	1,811,700,740 (1,889,574,044)	18,167,679 (14,006,142)	1.00	
原 水 及 び 浄 水 費	701,648,481 (761,724,344)	735,733,310 (803,234,894)	△ 34,084,829 (△ 41,510,550)	△ 4.63	
送 水 費	117,429,675 (127,178,190)	83,287,945 (89,671,246)	34,141,730 (37,506,944)	40.99	
議 会 費	3,162 (3,478)	4,381 (4,818)	△ 1,219 (△ 1,340)	△ 27.82	
総 係 費	123,922,965 (127,810,038)	125,539,224 (129,527,206)	△ 1,616,259 (△ 1,717,168)	△ 1.29	
減価償却費	873,395,479 (873,395,479)	859,526,751 (859,526,751)	13,868,728 (13,868,728)	1.61	
資産減耗費	13,468,657 (13,468,657)	7,609,129 (7,609,129)	5,859,528 (5,859,528)	77.01	
営 業 外 費 用	20,054,565 (153,819,865)	26,071,968 (122,251,176)	△ 6,017,403 (31,568,689)	△ 23.08	
支 払 利 息 及 び 企 業 債 取 扱 諸 費	20,001,166 (20,001,166)	22,090,976 (22,090,976)	△ 2,089,810 (△ 2,089,810)	△ 9.46	
雑 支 出	53,399 (54,999)	3,980,992 (0)	△ 3,927,593 (54,999)	△ 98.66	インボイス登録業者以外の 取引による、控除仕入税額 の80%対応による処理
消費税及び 地方消費税	0 (133,763,700)	0 (100,160,200)	0 (33,603,500)	—	
特 別 損 失	25,030,402 (25,030,402)	0 (0)	25,030,402 (25,030,402)	皆増	
減 損 損 失	25,030,402 (25,030,402)	0 (0)	25,030,402 (25,030,402)	皆増	

※ () 書は消費税及び地方消費税込み額

※ 給水原価は、事業費用から特別損失及び長期前受金戻入見合いの減価償却費の金額を除いて算定している。

4 会 計

(1) 重要契約の要旨

ア 工事関係契約 (1,000万円以上)

(単位：円)

契約年月日	契約金額	契 約 の 内 容	契 約 の 相 手 方
R5.7.18	118,800,000	次亜塩貯槽(機械)更新工事	水ingエンジニアリング株式会社東北支店
R5.8.3	10,010,000	導・送水管路鉄蓋交換等工事	株式会社相馬土木
R5.10.3	22,220,000	送水管路空気弁副弁取替工事	株式会社弘前水道

(2) 企業債及び一時借入金の概況

ア 企業債の現債高

(単位：円)

事業名	前年度末 未償還残高	当年度 借入額	当年度 償還額	当年度末 未償還残高	備 考
水道用水供給事業	2,429,559,660	2,000,000	248,168,509	2,183,391,151	

イ 一時借入金の概況

該当事項なし

(3) その他会計経理に関する重要事項

該当事項なし

5 そ の 他

(1) 決算日後に生じた企業の状況に関する重要な事実

該当事項なし

(2) 特定収入の用途について

ア 損害賠償金について

損害賠償金6,268,716円については、活性炭談合に係る和解金であり、特定収入以外の特定収入とした。(用途不特定)

イ 保険金について

保険金1,998,900円については、業務委託契約の解除に伴う履行保証保険金であり、特定収入以外の特定収入とした。(用途不特定)

令和5年度津軽広域水道企業団水道事業キャッシュ・フロー計算書

(津軽事業部水道用水供給事業)

(令和5年4月1日から令和6年3月31日まで)

収 入

(単位：円)

1. 業務活動によるキャッシュ・フロー

当年度純利益	642,791,080
減価償却費	873,395,479
減損損失	25,030,402
退職給付引当金の増減額 (△は減少)	8,028,727
賞与引当金の増減額 (△は減少)	△ 1,156,000
長期前受金戻入額	△ 336,003,307
固定資産除却費	13,468,657
支払利息	20,001,166
受取利息及び受取配当金	△ 16,920,273
未収金の増減額 (△は増加)	△ 5,990,983
未払金の増減額 (△は減少)	22,374,143
前払費用の増減額 (△は増加)	22,687,246
預り金の増減額 (△は減少)	2,901,387
たな卸資産の増減額 (△は増加)	340,220
小計	1,270,947,944
利息及び配当金の受取額	16,920,273
利息及び配当金の受取額 (非資金分)	△ 236,650
利息の支払額	△ 20,001,166
業務活動によるキャッシュ・フロー	1,267,630,401

2. 投資活動によるキャッシュ・フロー

有形固定資産の取得による支出	△ 115,023,005
有価証券取得による支出	△ 200,000,000
有価証券売却による収入	5,260,000
投資活動によるキャッシュ・フロー	△ 309,763,005

3. 財務活動によるキャッシュ・フロー

企業債による収入	2,000,000
企業債の償還による支出	△ 248,168,509
財務活動によるキャッシュ・フロー	△ 246,168,509

資金増加額 (△は減少額)	711,698,887
資金期首残高	6,015,025,122
資金期末残高	6,726,724,009

収益費用明細書

(津軽事業部水道用水供給事業)

収 益

(単位：円)

款	項	目	節	金額	備考	
用水供給事業収益				2,517,744,466		
	営業収益			2,092,455,801		
		供給収益			2,092,455,801	
			給水料金	2,092,455,801		
	営業外収益				417,021,049	
		受取利息及び配当金			16,920,273	
			預金利息		591,718	
			有価証券利息		16,328,555	
		長期前受金戻入			336,003,307	
			国庫補助金		248,657,732	
			県補助金		73,575,072	
			工事負担金		13,770,503	
	雑収益			64,097,469		
		その他雑収益		64,097,469	うち、消費税及び地方消費税 端数処理分 58,745円	
	特別利益			8,267,616		
過年度損益修正益				8,267,616		
		過年度損益修正益		8,267,616		

費 用

(単位：円)

款	項	目	節	金額	備考	
用水供給事業費用				1,874,953,386		
	営業費用			1,829,868,419		
		原水及び浄水費			701,648,481	
	給料			40,425,848	予算額 42,087,900	
	手当等			16,426,272	予算額 19,661,000	
	賞与引当金繰入額			5,436,000	予算額 5,436,000	
	法定福利費			11,935,567	予算額 13,504,000	
	旅費			8,829		
	備用品費			5,130,022		
	燃料費			195,414		
	通信運搬費			2,100,480		
	委託料			295,788,330		
	手数料			411,010		
	賃借料			8,318,640		
	修繕費			112,220,269		
	動力費			39,474,679		
	薬品費			74,706,712		
	負担金			89,070,409		
	送水費				117,429,675	
			給料		10,964,100	予算額 10,964,100
		手当等		4,047,082	予算額 6,032,000	
		賞与引当金繰入額		1,443,000	予算額 1,443,000	
		法定福利費		3,361,716	予算額 3,477,000	
		旅費		1,184		
		備用品費		95,920		
		燃料費		65,674		
		通信運搬費		4,243,252		
		委託料		48,100,275		
		手数料		0		
		賃借料		57,184		

		修繕費	39,535,180	
		動力費	4,967,116	
		材料費	340,220	
		負担金	207,772	
	議会費		3,162	
		旅費	3,162	
	総係費		123,922,965	
		給料	41,153,712	予算額 44,352,000
		手当等	16,554,695	予算額 20,160,000
		賞与引当金繰入額	5,562,000	予算額 5,562,000
		報酬	128,400	予算額 377,000
		法定福利費	12,834,442	予算額 14,494,000
		退職給付費	8,028,727	予算額 18,305,000
		旅費	687,827	
		被服費	996,550	
		備用品費	4,039,227	
		燃料費	3,322,334	
		光熱水費	7,140	
		印刷製本費	300,000	
		通信運搬費	879,045	
		広告料	60,000	
		交際費	0	予算額 50,000
		委託料	17,220,935	
		手数料	2,010,712	
		賃借料	3,858,863	
		修繕費	3,590,882	
		研修費	814,565	
		厚生費	14,770	
		負担金	1,019,927	
		保険料	766,112	
		公課費	72,100	
	減価償却費		873,395,479	
		有形固定資産減価償却費	746,831,888	
		無形固定資産減価償却費	126,563,591	
	資産減耗費		13,468,657	
		固定資産除却費	13,468,657	
	営業外費用		20,054,565	
		支払利息及び企業債取扱諸費	20,001,166	
		企業債利息	20,001,166	
		雑支出	53,399	
		その他雑支出	53,399	
	特別損失		25,030,402	
		減損損失	25,030,402	
		減損損失	25,030,402	

固定資産

(1) 有形固定資産明細書

資産の種類	年度当初の現在高	当年度増加額	当年度減少額	年度末現在高
土地	1,272,543,198	0	0	1,272,543,198
施設用地	1,272,543,198	0	0	1,272,543,198
建物	2,620,190,331	0	0	2,620,190,331
施設用建物	2,620,190,331	0	0	2,620,190,331
構築物	21,872,664,590	128,526,587	32,998,832	21,968,192,345
原水及び浄水設備	7,151,824,184	128,526,587	0	7,280,350,771
送水設備	13,988,280,560	0	0	13,988,280,560
その他構築物	732,559,846	0	32,998,832	699,561,014
機械及び装置	8,867,868,481	0	0	8,867,868,481
電気設備	1,326,006,162	0	0	1,326,006,162
内燃設備	9,810,628	0	0	9,810,628
ポンプ設備	85,164,978	0	0	85,164,978
塩素滅菌設備	471,773,290	0	0	471,773,290
量水器	148,406,832	0	0	148,406,832
その他機械装置	6,826,706,591	0	0	6,826,706,591
車両運搬具	16,167,288	0	0	16,167,288
工具、器具及び備品	120,965,989	2,704,000	34,677,160	88,992,829
建設仮勘定	317,105,634	63,050,185	104,288,169	275,867,650
その他有形固定資産	8,300,000	0	0	8,300,000
計	35,095,805,511	194,280,772	171,964,161	35,118,122,122

(2) 無形固定資産明細書

資産の種類	年度当初現在高	当年度増加額	当年度減少額
ダム使用权	2,336,488,969	0	0
計	2,336,488,969	0	0

(3) 投資明細書

資産の種類	年度当初現在高	当年度増加額	当年度減少額
投資有価証券	1,683,483,438	200,236,650	5,260,000

明 細 書 (津軽事業部水道用水供給事業)

(単位：円)

減 価 償 却 累 計 額			年 度 末 償 却 未 済 高	備 考
当年度増加額	当年度減少額	累 計		
0	0	0	1,272,543,198	
0	0	0	1,272,543,198	
68,091,037	0	1,805,791,100	814,399,231	
68,091,037	0	1,805,791,100	814,399,231	
446,836,352	21,264,034	16,161,957,125	5,806,235,220	
127,058,721	0	4,286,082,067	2,994,268,704	
310,906,747	0	11,308,096,891	2,680,183,669	
8,870,884	21,264,034	567,778,167	131,782,847	
228,939,508	0	6,234,205,068	2,633,663,413	
58,573,521	0	552,979,267	773,026,895	
521,212	0	7,238,742	2,571,886	
4,535,186	0	32,515,166	52,649,812	
12,839,207	0	428,212,517	43,560,773	
3,291,933	0	93,900,638	54,506,194	
149,178,449	0	5,119,358,738	1,707,347,853	
1,460,084	0	12,945,434	3,221,854	
1,504,907	32,943,301	76,282,539	12,710,290	
0	0	0	275,867,650	
0	0	7,885,000	415,000	
746,831,888	54,207,335	24,299,066,266	10,819,055,856	

(単位：円)

当年度減価償却高	年度末現在高	備 考
126,563,591	2,209,925,378	
126,563,591	2,209,925,378	

(単位：円)

年 度 末 現 在 高	備 考
1,878,460,088	償却原価法による価額調整 236,650 円

企業債

種 類	発行年月日	発行総額	償 還 高	
			当年度償還高	償還高累計
		円	円	円
5年度 財政融資資金	H 6.3.23	75,000,000	4,476,654	75,000,000
20年度 "	H21.3.25	567,000,000	21,231,209	195,280,216
21年度 "	H22.3.25	64,000,000	6,714,870	57,190,792
22年度 "	H23.3.25	34,000,000	2,961,827	27,959,955
23年度 "	H24.3.26	179,000,000	10,504,859	89,470,261
23年度 "	H24.3.26	28,000,000	2,396,491	20,650,755
24年度 "	H25.9.25	86,000,000	4,960,322	35,795,411
25年度 "	H26.3.25	58,000,000	2,064,529	10,040,552
25年度 "	H26.3.25	254,000,000	14,628,578	99,400,874
25年度 "	H26.3.25	80,000,000	6,688,054	45,849,644
26年度 "	H27.3.25	209,000,000	7,478,725	29,385,457
26年度 "	H27.3.25	1,154,000,000	95,912,597	568,356,447
27年度 "	H28.3.25	43,000,000	1,635,156	4,881,074
27年度 "	H28.3.25	127,000,000	10,567,411	52,731,567
27年度 "	H28.3.25	38,000,000	4,757,117	28,471,489
28年度 "	H29.3.27	37,000,000	1,384,319	2,760,368
28年度 "	H29.3.27	82,000,000	4,751,257	18,919,869
28年度 "	H29.3.27	202,000,000	16,749,020	66,795,659
28年度 "	H29.3.27	95,000,000	11,875,593	59,366,093
29年度 "	H30.3.26	118,000,000	6,816,710	20,388,978
29年度 "	H30.3.26	18,000,000	2,249,888	8,998,200
29年度 "	H30.3.26	17,000,000	1,406,757	4,211,847
30年度 "	H31.3.25	43,000,000	5,374,194	16,120,969
元年度 "	R 2.3.25	7,000,000	582,372	582,372
元年度 "	R 2.3.25	9,000,000	0	0
2年度 "	R 3.3.25	13,000,000	0	0
2年度 "	R 3.11.26	13,000,000	0	0
3年度 "	R 4.10.27	27,000,000	0	0
3年度 "	R 4.11.28	11,000,000	0	0
4年度 "	R 5.3.27	7,000,000	0	0
4年度 "	R 5.11.28	25,000,000	0	0
5年度 "	R 5.12.26	2,000,000	0	0
財政融資資金 計		3,722,000,000	248,168,509	1,538,608,849
計		3,722,000,000	248,168,509	1,538,608,849

建設改良費等の財源に充てるための企業債

明 細 書 (津軽事業部水道用水供給事業)

未償還残高	発行価額	利 率	償還終期	備 考
円	円	%		
0	—	3.65	R 6.3	
371,719,784	—	1.90	R 21.3	
6,809,208	—	1.40	R 7.3	
6,040,045	—	1.30	R 8.3	
89,529,739	—	1.40	R 14.3	
7,349,245	—	1.10	R 9.3	
50,204,589	—	1.20	R 15.9	
47,959,448	—	1.40	R 26.3	
154,599,126	—	1.00	R 16.3	
34,150,356	—	0.70	R 11.3	
179,614,543	—	1.20	R 27.3	
585,643,553	—	0.50	R 12.3	
38,118,926	—	0.50	R 28.3	
74,268,433	—	0.10	R 13.3	
9,528,511	—	0.10	R 8.3	
34,239,632	—	0.60	R 29.3	
63,080,131	—	0.30	R 19.3	
135,204,341	—	0.20	R 14.3	
35,633,907	—	0.01	R 9.3	
97,611,022	—	0.30	R 20.3	
9,001,800	—	0.01	R 10.3	
12,788,153	—	0.20	R 15.3	
26,879,031	—	0.01	R 11.3	
6,417,628	—	0.03	R 17.3	
9,000,000	—	0.30	R 32.3	
13,000,000	—	0.30	R 23.3	
13,000,000	—	0.50	R 33.9	
27,000,000	—	0.20	R 14.9	
11,000,000	—	0.50	R 19.9	
7,000,000	—	0.80	R 20.3	
25,000,000	—	1.60	R 35.9	
2,000,000	—	1.50	R 35.9	
2,183,391,151	—			
2,183,391,151				

会計に関する書類における注記

I. 重要な会計方針

- 1 有価証券の評価基準及び評価方法
 - ・満期保有目的有価証券 償却原価法（定額法）による。
- 2 たな卸資産の評価基準及び評価方法
 - ・貯蔵品 先入先出法による原価法による。
- 3 固定資産の減価償却の方法
 - (1) 有形固定資産
 - ・減価償却の方法 定額法による。
 - ・主な耐用年数
 - 建物 24～38年
 - 構築物 10～60年
 - 機械及び装置 8～20年
 - 車両運搬具 5～7年
 - 工具、器具及び備品 3～15年
 - (2) 無形固定資産
 - ・減価償却の方法 定額法による。
 - ・主な耐用年数
 - ダム使用権 55年
- 4 引当金の計上方法
 - (1) 退職給付引当金

職員の退職手当の支給に備えるため、当年度末における退職手当の要支給額に相当する金額を計上している。なお、「派遣職員の退職手当に係る取扱いに関する覚書」に基づき、派遣元である市町村が負担する金額を除き、津軽広域水道企業団津軽事業部が負担すると見込まれる46,388,700円を含んだ額を計上している。
 - (2) 賞与引当金

職員の期末手当及び勤勉手当の支給に備えるため、当年度末における支給見込額に基づき、当年度の負担に属する額を計上している。
 - (3) 法定福利費引当金

職員の期末手当及び勤勉手当に係る法定福利費の支出に備えるため、当年度末における支出見込額に基づき、当年度の負担に属する額を計上している。
- 5 消費税及び地方消費税の会計処理

消費税及び地方消費税の会計処理は税抜方式によっている。

II. 貸借対照表等関連

- 1 引当金の取崩し
 - (1) 退職給付引当金の取崩し

令和5年度において、退職手当として899,412円（うち、派遣職員分899,412円）を支給することとなったため、退職給付引当金899,412円を取崩した。
 - (2) 賞与引当金の取崩し

令和5年度において、6月支給の期末手当及び勤勉手当として19,330,116円を支給することとなったため、賞与引当金16,081,000円を取崩した。
 - (3) 法定福利費引当金の取崩し

令和5年度において、6月支給の期末手当及び勤勉手当に係る法定福利費として3,687,824円を支出することとなったため、法定福利費引当金3,133,000円を取崩した。

第2章 西北事業部水道事業

1 決算書

令和5年度津軽広域水道企業団

(1) 収益的収入及び支出

収 入

区 分	予 算		
	当 初 予 算 額	補 正 予 算 額	地方公営企業法第24条第3項の規定による支出額に係る財源充当額
第1款	円	円	円
水道事業収益	1,185,816,000	1,540,000	0
第1項			
営業収益	882,631,000	0	0
第2項			
営業外収益	299,254,000	1,540,000	0
第3項			
特別利益	3,931,000	0	0

支 出

区 分	予 算					
	当初予算額	補正予算額	予備費支出額	流用増減額	地方公営企業法第24条第3項の規定による支出額	小 計
第1款	円	円	円	円	円	円
水道事業費用	1,604,820,000	4,681,000	0	0	0	1,609,501,000
第1項						
営業費用	1,323,503,000	3,750,000	0	0	0	1,327,253,000
第2項						
営業外費用	83,767,000	931,000	0	0	0	84,698,000
第3項						
特別損失	197,550,000	0	0	0	0	197,550,000

控除対象外消費税及び地方消費税は 384,545 円である。

水道事業決算報告書 (西北事業部水道事業)

額	合 計	決 算 額	予 算 額 に 比 べ 決 算 額 の 増 減	備 考
円		円	円	
1,187,356,000		1,167,431,887	△ 19,924,113	(うち、仮受消費税及び地方消費税 78,356,028 円)
882,631,000		865,977,325	△ 16,653,675	(" 78,253,884 円)
300,794,000		297,523,157	△ 3,270,843	(" 102,144 円) (うち、還付税額 6,793,846 円)
3,931,000		3,931,405	405	

額	合 計	決 算 額	地 方 公 営 企 業 法 条 第 2 6 条 の 第 2 項 の 規 定 に よ る 繰 越 額	不 用 額	備 考
地 方 公 営 企 業 法 条 第 2 6 条 の 第 2 項 の 規 定 に よ る 繰 越 額					
円		円	円	円	
0	1,609,501,000	1,589,534,347	0	19,966,653	(うち、仮払消費税及び地方 消費税 47,882,315 円)
0	1,327,253,000	1,309,194,011	0	18,058,989	(" 45,168,909 円)
0	84,698,000	84,561,947	0	136,053	(" 73,406 円)
0	197,550,000	195,778,389	0	1,771,611	(" 2,640,000 円)

(2) 資本的収入及び支出

収 入

区 分	予 算			
	当 初 予 算 額	補 正 予 算 額	小 計	地方公営企業法 第26条の規定に よる繰越額に係 る財源充当額
第1款 資 本 的 収 入	円 366,101,000	円 0	円 366,101,000	円 0
第1項 企 業 債	222,400,000	0	222,400,000	0
第2項 国 庫 補 助 金	131,378,000	0	131,378,000	0
第3項 出 資 金	12,323,000	0	12,323,000	0

支 出

区 分	予 算 額					
	当 初 予 算 額	補 正 予 算 額	流 用 増 減 額	小 計	地 方 公 営 企 業 法 第 2 6 条 に よ る 繰 越 額	継 続 費 通 次 繰 越 額
第1款 資 本 的 支 出	円 942,835,000	円 13,189,000	円 0	円 956,024,000	円 0	円 0
第1項 建 設 改 良 費	609,907,000	13,189,000	0	623,096,000	0	0
第2項 企 業 債 償 還 金	332,928,000	0	0	332,928,000	0	0

資本的収入額が資本的支出額に不足する額526,989,687円は、当年度分消費税及び地方消費税資本的たな卸資産購入の執行額は17,969,820円で、これに伴う仮払消費税及び地方消費税は1,633,620円である。控除対象外消費税及び地方消費税は12,530,274円である。

額		決 算 額	予 算 額 に 比 べ 決 算 額 の 増 減	備 考
継 続 費 通 次 繰 越 額 に 係 る 財 源 充 当 額	合 計			
円	円	円	円	
0	366,101,000	366,101,236	236	
0	222,400,000	222,400,000	0	
0	131,378,000	131,378,000	0	
0	12,323,000	12,323,236	236	

合 計	決 算 額	翌 年 度 繰 越 額			不 用 額	備 考
		地 方 公 営 企 業 法 第 2 6 条 規 定 に よ る 繰 越 額	継 続 費 通 次 繰 越 額	合 計		
円	円	円	円	円	円	(うち、仮払消費税及び地方消費税 48,117,175 円)
956,024,000	893,090,923	0	0	0	62,933,077	
623,096,000	560,163,148	0	0	0	62,932,852	(" 48,117,175 円)
332,928,000	332,927,775	0	0	0	225	

収支調整額 35,586,901 円、過年度分損益勘定留保資金 491,402,786 円で補てんした。

令和5年度津軽広域水道企業団水道事業損益計算書

(西北事業部水道事業)

(令和5年4月1日から令和6年3月31日まで)

(単位：円)

1	営業収益			
	(1) 給水収益	782,541,480		
	(2) その他営業収益	<u>4,797,416</u>	787,338,896	
2	営業費用			
	(1) 原水及び浄水費	347,044,770		
	(2) 配水及び給水費	58,002,401		
	(3) 総係費	117,437,613		
	(4) 減価償却費	740,812,983		
	(5) 資産減耗費	<u>717,416</u>	<u>1,264,015,183</u>	
	営業利益			△ 476,676,287
3	営業外収益			
	(1) 受取利息及び配当金	14,344		
	(2) 他会計補助金	85,450,000		
	(3) 長期前受金戻入	202,498,405		
	(4) 雑収益	<u>3,096,001</u>	291,058,750	
4	営業外費用			
	(1) 支払利息及び 企業債取扱諸費	83,489,704		
	(2) 雑支出	<u>1,008,756</u>	<u>84,498,460</u>	<u>206,560,290</u>
	経常損失			△ 270,115,997
5	特別利益			
	(1) その他特別利益	<u>3,931,405</u>	3,931,405	
6	特別損失			
	(1) その他特別損失	<u>193,138,389</u>	<u>193,138,389</u>	<u>△ 189,206,984</u>
	当年度純損失			△ 459,322,981
	前年度繰越欠損金			△ 648,216,903
	当年度未処理欠損金			<u>△ 1,107,539,884</u>

令和5年度津軽広域水道企業団水道事業欠損金計算書

(西北事業部水道事業)

(令和5年4月1日から令和6年3月31日まで)

(単位：円)

	資本金	欠損金					資本合計
		利益剰余金					
		減債積立金	利益積立金	未処理欠損金	利益剰余金合計		
前年度末残高	12,295,352,735	0	0	△ 648,216,903	△ 648,216,903	11,647,135,832	
前年度処分額	0	0	0	0	0	0	
利益積立金からの繰入	0	0	0	0	0	0	
議会の議決による処分額	0	0	0	0	0	0	
減債積立金からの繰入	0	0	0	0	0	0	
利益積立金の積立	0	0	0	0	0	0	
資本金への組入れ	0	0	0	0	0	0	
処分後残高	12,295,352,735	0	0	(繰越欠損金) △ 648,216,903	△ 648,216,903	11,647,135,832	
当年度変動額	11,736,416	0	0	△ 459,322,981	△ 459,322,981	△ 447,586,565	
一般会計出資金の受入	11,736,416	0	0	0	0	11,736,416	
減債積立金の振替	0	0	0	0	0	0	
利益積立金の振替	0	0	0	0	0	0	
資本金への組入れ	0	0	0	0	0	0	
欠損補填	0	0	0	0	0	0	
当年度純利益(△純損失)	0	0	0	△ 459,322,981	△ 459,322,981	△ 459,322,981	
当年度末残高	12,307,089,151	0	0	(当年度未処理欠損金) △ 1,107,539,884	△ 1,107,539,884	11,199,549,267	

(注) 1 この計算書における△表記は、減少、損失又は欠損を示すものであること。

2 議会の議決による処分額の欄は、法第32条第2項から第4項の規定による議決による処分を行ったものについて、記載されるものであること。

令和5年度津軽広域水道企業団水道事業欠損金処理計算書
 (西北事業部水道事業)

(単位：円)

	資本金	未処理欠損金
当年度末残高	12,307,089,151	△ 1,107,539,884
利益積立金からの繰入	0	0
議会の議決による処分額	0	0
資本金への組入れ	0	0
減債積立金からの繰入	0	0
処分後残高	12,307,089,151	(繰越欠損金) △ 1,107,539,884

- (注) 1 この計算書における△表記は、減少又は損失を示すものであること。
 2 議会の議決による処分額の欄は、法第32条第2項から第4項の規定による議決による処分を行ったものについて、記載するものであること。

令和5年度津軽広域水道企業団水道事業貸借対照表 (西北事業部水道事業)

(令和6年3月31日)

(単位：円)

		資 産 の 部	
1	固 定 資 産		
(1)	有 形 固 定 資 産		
	イ 土 地		89,793,694
	ロ 建 物	757,359,595	
	減価償却累計額	<u>△ 97,525,158</u>	659,834,437
	ハ 構 築 物	28,890,680,383	
	減価償却累計額	<u>△ 6,572,290,852</u>	22,318,389,531
	ニ 機 械 及 び 装 置	1,837,318,171	
	減価償却累計額	<u>△ 359,791,386</u>	1,477,526,785
	ホ 車 両 運 搬 具	24,587,492	
	減価償却累計額	<u>△ 23,358,118</u>	1,229,374
	ヘ 工 具、器 具 及 び 備 品	11,599,000	
	減価償却累計額	<u>△ 6,185,738</u>	5,413,262
	ト 建 設 仮 勘 定		<u>54,132,396</u>
	有 形 固 定 資 産 合 計		24,606,319,479
(2)	無 形 固 定 資 産		
	イ 施 設 利 用 権		120,000
	ロ 用 水 施 設 利 用 権		<u>580,237,996</u>
	無 形 固 定 資 産 合 計		<u>580,357,996</u>
	固 定 資 産 合 計		25,186,677,475
2	流 動 資 産		
(1)	現 金 預 金		609,099,306
(2)	未 収 金		88,678,532
(3)	貯 蔵 品		<u>1,959,673</u>
	流 動 資 産 合 計		<u>699,737,511</u>
	資 産 合 計		<u><u>25,886,414,986</u></u>

負 債 の 部

3	固 定 負 債				
	(1) 企 業 債			7,113,097,659	
	(2) 引 当 金			66,722,976	
	固 定 負 債 合 計				7,179,820,635
4	流 動 負 債				
	(1) 企 業 債			336,324,051	
	(2) 未 払 金			37,571,318	
	(3) 前 受 金			13,090	
	(4) 引 当 金			6,872,000	
	(5) そ の 他 流 動 負 債			47,131	
	流 動 負 債 合 計				380,827,590
5	繰 延 収 益				
	(1) 長 期 前 受 金				
	イ 補 助 金	8,369,209,898			
	収 益 化 累 計 額	Δ 1,407,164,301		6,962,045,597	
	ロ 受 贈 財 産 評 価 額	55,155,728			
	収 益 化 累 計 額	Δ 29,343,394		25,812,334	
	ハ 工 事 負 担 金	248,293,960			
	収 益 化 累 計 額	Δ 122,228,964		126,064,996	
	ニ 建 設 仮 勘 定			12,294,567	
	繰 延 収 益 合 計				7,126,217,494
	負 債 合 計				14,686,865,719

資 本 の 部

6	資 本 金				
	(1) 資 本 金			12,307,089,151	
	資 本 金 合 計				12,307,089,151
7	剰 余 金				
	(1) 欠 損 金				
	イ 当 年 度 未 処 理 欠 損 金	1,107,539,884			
	欠 損 金 合 計			1,107,539,884	
	剰 余 金 合 計				Δ 1,107,539,884
	資 本 合 計				11,199,549,267
	負 債 資 本 合 計				25,886,414,986

2 決算附属書類

令和5年度津軽広域水道企業団水道事業報告書

(西北事業部水道事業)

1 概 況

(1) 総括事項

ア 給水の状況

令和5年度末における給水戸数は13,655戸、給水人口は27,232人で、給水区域内における普及率は87.94%（前年度87.66%）となっております。

年間総配水量は3,331,017^m（前年度比1.01%減）を配水しました。

これに対する有収水量は2,611,242^m（前年度比0.92%減）となっており、有収率は78.39%（前年度比0.08ポイント増）となっております。

イ 改良事業の状況

水道の普及を図るとともに、水圧不足の解消を図るため、事業費560,163,148円をもって、つがる市に4,317.1m五所川原市に218.3mの配水管布設替工事等を行いました。

ウ 経営収支の状況

決算における収益的収支では、収入総額1,082,329,051円（消費税及び地方消費税込額1,167,431,887円）に対し、支出総額1,541,652,032円（消費税及び地方消費税込額1,589,534,347円）となり、収支差引で459,322,981円の当年度純損失が生じました。

また、資本的収支では収入総額366,101,236円に対し、支出総額893,090,923円（うち、仮払消費税及び地方消費税48,117,175円）で、資本的収入額が資本的支出額に不足する額526,989,687円は、当年度分消費税及び地方消費税資本的収支調整額35,586,901円及び過年度分損益勘定留保資金491,402,786円で補てんしております。

(2) 経営指標に関する事項

令和5年度決算における経営成績について、経営の健全性を示す経常収支比率は人口減少に伴う給水収益の減少はあるものの、高料金対策に要する繰入金の一部活用により前年度比3.6ポイント増の79.97%、料金水準の妥当性を示す料金回収率も0.48ポイント増の68.28%となっておりますが、依然水準とされる100%を下回る結果となっております。

償却対象資産の減価償却の状況を示す有形固定資産減価償却率は、前年度比1.16ポイント増の22.39%となっております。

法定耐用年数を経過した管路延長の割合を示す管路経年化率は前年度比11.45ポイント増_{※1}の16.97%、当該年度に更新した管路延長の割合を示す管路更新率は前年度比0.18ポイント減の0.95%となっており、老朽管更新事業により年間5億円程度の事業費をもって順次布設替しているため、概ね計画通りとなっております。

令和5年度も給水収益の減少や、施設の点検、修繕の増加により依然厳しい経営状況となっております。令和6年度以降からは高料金対策に要する繰入金により当面は給水収益の減少を賄うことが可能と見込まれるが、新たに施設の撤去などの費用が発生していくことから経常収支比率は100%を下回る見込みである。今後については繰入基準の見直しによる繰入金の変動や燃料、資材価格の高騰など状況の変化が予想されることから、定期的に経営戦略の見直し、長期財政推計を策定し将来の見通しを把握することが重要である。また、令和6年度より水道料金検討審議会を開催し次期水道料金算定期間における水道料金水準の検討をします。

※1 未計上の法定耐用年数経過した管路延長を含めたため

〈経営指標の推移〉

	R1	R2	R3	R4	R5
経常収支比率	104.54%	106.08%	89.29%	76.37%	79.97%
料金回収率	97.90%	99.38%	82.77%	67.80%	68.28%
有形固定資産減価償却率	43.90%	44.23%	19.42%	21.23%	22.39%
管路経年化率	8.77%	7.75%	6.73%	5.52%	16.97%
管路更新率	1.21%	0.94%	0.80%	1.13%	0.95%

経常収支比率・料金回収率の推移

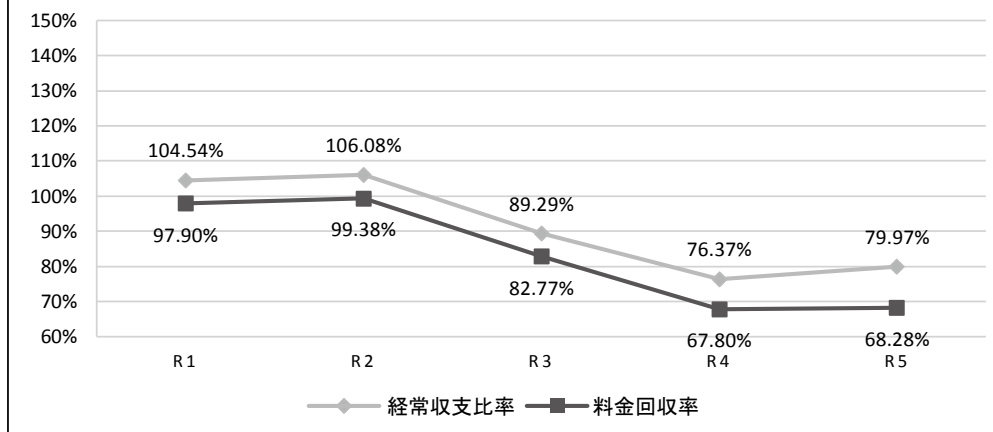

有形固定資産減価償却率・管路経年化率・管路更新率の推移

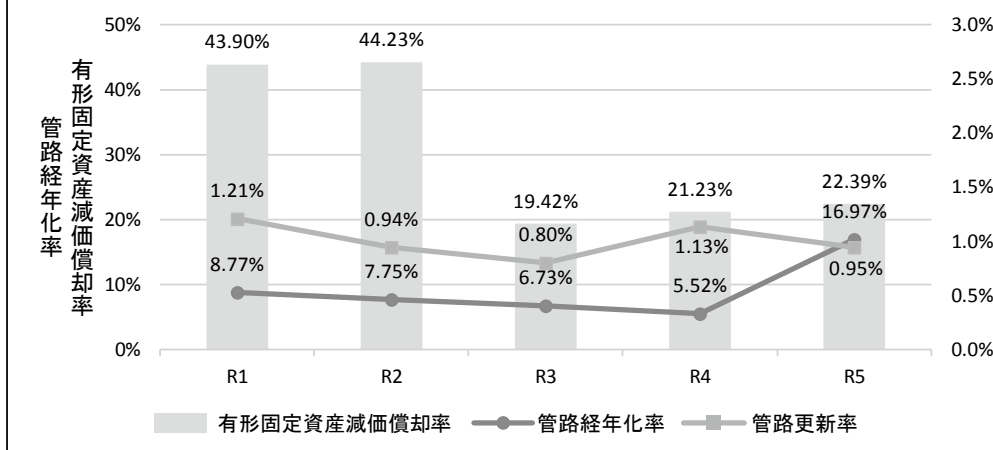

(3) 議会議決事項

議案番号	件名	提出年月日	議決年月日	備考
議案第6号	令和5年度津軽広域水道企業団水道事業会計補正予算(第1号)	R5.11.9	R5.11.9	
議案第7号	令和4年度津軽広域水道企業団水道事業会計利益の処分及び決算の認定について	R5.11.9	R5.11.9	
議員提出議案第1号	津軽広域水道企業団議会の個人情報の保護に関する条例案	R5.11.9	R5.11.9	
議員提出議案第2号	津軽広域水道企業団議会会議規則の一部を改正する規則案	R5.11.9	R5.11.9	
議案第1号	令和5年度津軽広域水道企業団水道事業会計補正予算(第2号)	R6.2.15	R6.2.15	
議案第2号	令和6年度津軽広域水道企業団水道事業会計予算	R6.2.15	R6.2.15	
議案第3号	津軽広域水道企業団水道用水供給事業及び水道事業の設置等に関する条例等の一部を改正する条例案	R6.2.15	R6.2.15	
議案第4号	津軽広域水道企業団企業職員の給与の種類及び基準を定める条例の一部を改正する条例案	R6.2.15	R6.2.15	
議案第5号	津軽広域水道企業団職員定数条例の一部を改正する条例案	R6.2.15	R6.2.15	
議案第6号	津軽広域水道企業団水道事業給水条例等の一部を改正する条例案	R6.2.15	R6.2.15	

(4) 行政官庁認可事項

申請年月日	申請先	件名	許認可年月日	許認可番号	許認可額(円)	備考
R5.7.31	青森県知事	令和5年度起債協議(第1次)	R5.8.31	青市町村 第440号	222,400,000	
R5.8.2	西北地域 県民局長	道路占用許可申請	R5.8.15	指令第7683号		県道稲盛 千代町線
R5.8.2	つがる市長	道路占用許可申請	R5.8.3	つ土第365号		市道下相野 富岡線
R5.8.30	西津軽土地 改良区理事長	他目的使用申請	R5.9.11	西土発194号		県営中ノ川 排水路
R5.9.19	東北地方 整備局長	河川敷地の一時占用申請	R5.11.2	国東整青河占 第93号		岩木川水系 岩木川
R5.9.20	つがる市長	道路占用許可申請	R5.9.21	つ土第484号		市道里見 柴田線
R5.9.22	青森県知事	令和5年度青森県生活基盤 施設耐震化等交付金交付申請	R5.10.3	青保第927号	131,378,000	
R5.10.5	つがる市長	道路占用許可申請	R5.10.6	つ土第561号		市道若宮 田町線、 萩野田町線
R5.10.26	西津軽土地 改良区理事長	他目的使用申請	R5.11.1	西土発261号		県営中ノ川 排水路
R5.11.7	つがる市長	道路占用許可申請	R5.11.8	つ土第704号		市道川除 芦屋線
R6.2.8	五所川原市長	道路占用許可申請	R6.2.19	五市総支指令 第7号		市道大沼 環状線
R6.2.9	青森県知事	令和5年度青森県生活基盤 施設耐震化等交付金変更交付申請	R6.2.22	青保第1572号	131,378,000	配分変更

(5) 職員に関する事項

職 種 別	令和6年3月31日現在	令和5年3月31日現在	増 減	備 考
事務職員	5 人	5 人	0 人	外、再任用職員1名
技術職員	5	5	0	外、再任用職員1名
計	10	10	0	

2 工 事

(1) 建設改良工事の概況

費目	施 工 内 容			
	工事番号	工 事 名	施 工 場 所	
施 設 費	第 5-501 号	蓮川地区配水管 布設工事	つがる市木造 蓮川地内	配水管布設工 VP-RRφ75 123.3m 排泥管設置工 1箇所 給水管接続工 5箇所
	第 5-502 号	芦屋地区配水管 切回し工事	つがる市木造 川除地内	不断水仕切弁設置工 1箇所 既設管撤去工 1式
	第 5-503 号	萩野地区配水管 布設工事	つがる市木造 萩野地内	配水管布設工 VP-RRφ75 221.1m 排泥管設置工 1箇所 給水管接続工 20箇所 既設管止水工 1箇所 本復旧工 427.5㎡
	第 5-504 号	出野里地区水管 橋切回し工事	つがる市木造 出野里地内	不断水仕切弁設置工 1箇所 水管橋設置工 1式 可とうフレキ管設置工 1式
	第 5-601 号	柴田金森地区配水管 布設替(第1工区) 工事	つがる市木造 柴田金森地内	配水管布設工 VP-RRφ75 241.0m 起点部接続工 1箇所 給水管接続工 1箇所 本復旧工 843.5㎡ 区画線工 291.0m
	第 5-602 号	柴田金森地区配水管 布設替(第2工区) 工事	つがる市木造 柴田金森地内	配水管布設工 VP-RRφ75 297.6m 仮復旧工 178.2㎡
	第 5-603 号	柴田金森地区配水管 布設替(第3工区) 工事	つがる市木造 柴田金森地内	配水管布設工 VP-RRφ75 211.2m 分岐配水管布設工 1箇所 消火栓接続工 1箇所 排泥管工 1式 給水管接続工 18箇所 仮復旧工(市道部) 130.9㎡
	第 5-604 号	柴田地区配水管 布設替(下水51号) 工事	つがる市木造 中館初栄地内	配水管布設工 VP-RRφ75 157.9m 既設管接続工 1箇所 給水管接続工 4箇所
	第 5-605 号	柴田地区配水管 布設替(下水52号) 工事	つがる市木造 中館初栄地内	配水管布設工 VP-RRφ75 125.1m 排泥管接続工 1箇所 給水管接続工 7箇所
	第 5-5001 号	芦屋地区配水管 布設替(第2工区) 工事	つがる市木造 川除地内	配水管布設工 DIP-GXφ150 545.5m 支線用仕切弁設置工 3箇所 本復旧工 1,922.3㎡ 区画線工 1,057.2m
	第 5-5002 号	芦屋地区配水管 布設替(第3工区) 工事	つがる市木造 川除地内	配水管布設工 DIP-GXφ150 456.7m 既設管接続工 1箇所 支線用仕切弁設置工 2箇所 本復旧工 76.2㎡ 区画線工 3.2m
	第 5-6001 号	中田地区配水管 布設替(第1工区) 工事	つがる市森田町 中田地内	配水管布設工 DIP-GXφ250 146.1m 既設管接続工 3箇所 不断水割T字管設置工CIPφ250×250 2箇所 不断水仕切弁設置工CIPφ250 1箇所 排泥管設置工 1箇所 給水管接続工 2箇所 本復旧工 479.0㎡
	第 5-6002 号	中田地区配水管 布設替(第2工区) 工事	つがる市森田町 中田地内	配水管布設工 DIP-GXφ250 152.1m 不断水割T字管設置工VPφ100×100 1箇所 既設管接続工 2箇所 消火栓接続工 1箇所 給水管接続工 5箇所 本復旧工 557.6㎡ 不断水割T字管設置工 VPφ75×75 1箇所 不断水仕切弁設置工 VPφ75 1箇所
	第 5-6003 号	中田地区配水管 布設替(第3工区) 工事	つがる市森田町 中田地内	配水管布設工 DIP-GXφ250 313.5m 推進工 1式 推進部配水管布設工 DIP-GXφ250 21.1m 排泥管設置工 1箇所 給水管接続工 5箇所
	第 5-6004 号	中田地区配水管 布設替(第4工区) 工事	つがる市森田町 中田地内	配水管布設工 DIP-GXφ250 240.0m 本復旧工 735.4㎡

容			備	考
着工年月日	竣工年月日	請負金額 (円)		
R5. 9. 9	R5.11. 8	5,104,000		
R5.10. 5	R5.12.18	6,204,000		
R5.10.20	R6. 3.15	17,072,000		
R5.11.21	R6. 3.26	8,096,000		
R5. 9.29	R5.12.18	18,216,000		
R5. 9.29	R5.12.18	9,163,000		
R5. 9.27	R5.12.18	11,264,000		
R5.11.16	R6. 1.24	4,268,000		
R5.11.17	R6. 1.24	2,123,000		
R5.11. 7	R6. 3.15	46,849,000		
R5.11. 7	R6. 3.15	26,730,000		
R5. 8. 9	R5.11.30	35,904,000		
R5. 8.10	R5.11.30	25,520,000		
R5. 8.10	R5.11.30	60,423,000		
R5. 8. 9	R5.11.30	19,514,000		

費目	施 工 内			
	工事番号	工 事 名	施 工 場 所	
施	第 5-6005 号	中田地区配水管 布設替(第5工区) 工事	つがる市森田町 中田地内	配水管布設工 DIP-GXφ250 200.2m 本復旧工 609.2㎡
	第 5-6006 号	下相野地区配水管 布設替(第1工区) 工事	つがる市森田町 下相野地内	配水管布設工 DIP-GXφ250 175.5m 消火栓接続工 1箇所 給水管接続工 7箇所
	第 5-6007 号	下相野地区配水管 布設替(第2工区) 工事	つがる市森田町 下相野地内	配水管布設工 DIP-GXφ250 178.0m 消火栓接続工 2箇所 給水管接続工 10箇所 空気弁設置工 2箇所
	第 5-6008 号	下相野地区配水管 布設替(第3工区) 工事	つがる市森田町 下相野地内	配水管布設工 DIP-GXφ250 176.0m 既設管接続工 1箇所 消火栓接続工 1箇所 給水管接続工 12箇所
	第 5-6009 号	下相野地区配水管 布設替(第4工区) 工事	つがる市森田町 下相野地内	配水管布設工 DIP-GXφ250 176.7m 分岐配水管布設工 DIP-GXφ75 3.8m 排泥管設置工 2箇所 給水管接続工 15箇所 支線用仕切弁設置工 1箇所
	第 5-6010 号	下相野地区配水管 布設替(第5工区) 工事	つがる市森田町 下相野地内	配水管布設工 DIP-GXφ250 179.6m 消火栓接続工 2箇所 給水管接続工 10箇所 空気弁設置工 1箇所
	第 5-9001 号	相内岩井地区配水管 布設替工事	五所川原市相内 岩井地内	配水管布設工 DIP-GXφ150 218.3m 排泥管設置工 1箇所 給水管接続工 4箇所 既設管接続工(VPφ50) 1箇所
	委第 5-301 号	新保安橋送水管 沈下量検討業務委託	北津軽郡鶴田町 大字野木～菖蒲川 地内	新保安橋送水管沈下量検討業務委託 1式
	委第 5-601 号	中田地区配水管 布設替工事積算 業務委託	つがる市森田町 中田地内	積算業務 1式
	委第 5-602 号	下相野地区配水管 布設替工事積算 業務委託	つがる市森田町 下相野地内	積算業務 1式
費	委第 5-603 号	柴田地区配水管 布設替設計業務委託	つがる市木造 柴田金森地内	配水管設計φ75 750.0m
	委第 5-6001 号	広須地区測量・設計 業務委託	つがる市柏広須 地内	3級基準点測量 5点 4級基準点測量 15点 現地測量 0.022km ² 路線測量 1.13km 配水管布設替設計φ75(内添架管5m) 1,138m
	委第 5-8001 号	車力地区測量・設計 業務委託	つがる市車力町 屏風山地内	3級基準点測量 3点 4級基準点測量 6点 現地測量 0.009km ² 路線測量 0.45km 配水管布設替設計φ150 450m
	委第 5-8002 号	富范地区測量・設計 業務委託	つがる市富范町 屏風山外地内	3級基準点測量 7点 4級基準点測量 20点 現地測量 0.027km ² 路線測量 1.35km 配水管布設替設計φ200(内添架管5m) 1,350m
	委第 5-9001 号	相内地区測量・設計 業務委託	五所川原市相内 岩井地内	3級基準点測量 2点 4級基準点測量 2点 現地測量 0.004km ² 路線測量 0.2km 配水管布設替設計φ150 200m

(2) 保存工事の概況 (1件500万円以上)

該当事項なし

容			備	考
着工年月日	竣工年月日	請負金額 (円)		
R5. 8.10	R5.11.30	17,974,000		
R5. 8. 1	R5.11.30	26,675,000		
R5. 7.29	R5.11.30	29,271,000		
R5. 8. 1	R5.11.30	23,408,000		
R5. 8. 1	R5.11.30	28,281,000		
R5. 8. 1	R5.11.30	26,950,000		
R6. 2.28	R6. 3.26	22,451,000		
R5. 8. 4	R5.12.18	1,980,000		
R5. 4.26	R5. 6.30	2,530,000		
R5. 4.26	R5. 6.30	1,980,000		
R5. 8. 2	R5. 8.25	2,035,000		
R5. 9.28	R6. 3.25	12,001,000		
R5. 9.28	R6. 1.31	7,150,000		
R5. 9.27	R6. 1.31	13,695,000		
R6. 1.17	R6. 2.14	5,555,000		

3 業 務

(1) 業 務 量

区 分		単位	令和5年度	令和4年度	比 較		
					増 減	比 率 (%)	
営	年間総配水量	m ³	3,331,017	3,365,144	△ 34,127	△ 1.01	
	1日平均配水量	m ³	9,101	9,220	△ 119	△ 1.29	
	年間有収水量	m ³	2,611,242	2,635,411	△ 24,169	△ 0.92	
	年間無収水量	m ³	50,073	45,577	4,496	9.86	
	有 収 率	%	78.39	78.31	0.08	—	
	給水区域内人口	人	30,965	31,722	△ 757	△ 2.39	
	給 水 人 口	人	27,232	27,807	△ 575	△ 2.07	
	普 及 率	%	87.94	87.66	0.28	—	
	給 水 戸 数	戸	13,655	13,697	△ 42	△ 0.31	
	業	内 訳	一 般 用	戸	12,516	12,547	△ 31
団 体 用			戸	720	730	△ 10	△ 1.37
工 業 用			戸	10	10	0	—
営 業 用			戸	384	387	△ 3	△ 0.78
浴 場 用			戸	7	7	0	—
プ ー ル 用			戸	4	5	△ 1	△ 20.00
臨 時 用			戸	13	10	3	30.00
共 用			戸	0	0	0	—
私設消火栓			戸	1	1	0	—
		取付メーター数	個	13,655	13,697	△ 42	△ 0.31
メーター	取 替	件	1,559	1,688	△ 129	△ 7.64	
給 水 工 事	新 設	件	103	283	△ 180	△ 63.60	
	増 設	件	44	49	△ 5	△ 10.20	
	廃 止	件	139	88	51	57.95	
	計	件	286	420	△ 134	△ 31.90	

(2) 事業収入に関する事項

(単位：円)

科 目	令和5年度 決算額	令和4年度 決算額	比 較		備 考
			増 減 額	比率 (%)	
水道事業収益	1,082,329,051 (1,167,431,887)	1,041,002,639 (1,129,446,733)	41,326,412 (37,985,154)	3.97	
営業収益	787,338,896 (865,977,325)	795,011,071 (874,293,737)	△7,672,175 (△8,316,412)	△0.97	
給水収益	782,541,480 (860,795,364)	788,983,586 (867,881,707)	△6,442,106 (△7,086,343)	△0.82	供給単価 299.68 (円/m ³)
その他 営業収益	4,797,416 (5,181,961)	6,027,485 (6,412,030)	△1,230,069 (△1,230,069)	△20.41	
営業外収益	291,058,750 (297,523,157)	245,991,568 (255,152,996)	45,067,182 (42,370,161)	18.32	
受取利息 及び配当金	14,344 (14,344)	17,619 (17,619)	△3,275 (△3,275)	△18.59	
他会計 補助金	85,450,000 (85,450,000)	676,000 (676,000)	84,774,000 (84,774,000)	12,540.53	
長期前受金 戻入	202,498,405 (202,498,405)	199,338,837 (199,338,837)	3,159,568 (3,159,568)	1.59	
雑収益	3,096,001 (2,766,562)	45,959,112 (45,988,040)	△42,863,111 (△43,221,478)	△93.26	うち消費税及び 地方消費税処理分 431,583円
消費税及び 地方消費税 還付金	0 (6,793,846)	0 (9,132,500)	0 (△2,338,654)	—	
特別利益	3,931,405 (3,931,405)	0 (0)	3,931,405 (3,931,405)	皆増	

※ () 書は消費税及び地方消費税込額

(3) 事業費に関する事項

(単位：円)

科 目	令和5年度 決算額	令和4年度 決算額	比 較		備 考
			増 減 額	比率(%)	
水道事業費用	1,541,652,032 (1,589,534,347)	1,367,867,038 (1,412,837,772)	173,784,994 (176,696,575)	12.70	給水原価 438.88 (円/m ³)
営業費用	1,264,015,183 (1,309,194,011)	1,273,892,578 (1,318,534,773)	△9,877,395 (△9,340,762)	△0.78	
原水及び 浄水費	347,044,770 (381,702,858)	338,469,293 (372,269,769)	8,575,477 (9,433,089)	2.53	
配水及び 給水費	58,002,401 (61,397,763)	56,674,864 (59,859,486)	1,327,537 (1,538,277)	2.34	
総係費	117,437,613 (124,562,991)	130,240,846 (137,897,943)	△12,803,233 (△13,334,952)	△9.83	
減価償却費	740,812,983 (740,812,983)	746,666,280 (746,666,280)	△5,853,297 (△5,853,297)	△0.78	
資産減耗費	717,416 (717,416)	1,841,295 (1,841,295)	△1,123,879 (△1,123,879)	△61.04	
営業外費用	84,498,460 (84,561,947)	89,144,117 (88,994,129)	△4,645,657 (△4,432,182)	△5.21	
支払利息 及び企業債 取扱諸費	83,489,704 (83,489,704)	87,955,096 (87,955,096)	△4,465,392 (△4,465,392)	△5.08	
雑支出	1,008,756 (1,072,243)	1,189,021 (1,039,033)	△180,265 (33,210)	△15.16	うちインボイス発行事業者以外に係る控除割合 80%処理分 9,919円
特別損失	193,138,389 (195,778,389)	4,830,343 (5,308,870)	188,308,046 (190,469,519)	3,898.44	

※ () 書は消費税及び地方消費税込額

※ 給水原価は、水道事業費用から特別損失及び長期前受金戻入見合いの減価償却費の金額を除いて算定している。

4 会 計

(1) 重要契約の要旨

ア 工事関係契約 (1,000万円以上)

(単位：円)

契約年月日	契約金額	契約の内容	契約の相手方
R 5. 7.28	29,271,000	下相野地区配水管布設替(第2工区)工事	㈱今土木工業
R 5. 7.31	26,675,000	下相野地区配水管布設替(第1工区)工事	㈱長内建設
R 5. 7.31	23,408,000	下相野地区配水管布設替(第3工区)工事	㈱丸工建設
R 5. 7.31	28,281,000	下相野地区配水管布設替(第4工区)工事	㈱桑田産業
R 5. 7.31	26,950,000	下相野地区配水管布設替(第5工区)工事	㈱三戸組
R 5. 8. 8	35,904,000	中田地区配水管布設替(第1工区)工事	㈱福島組
R 5. 8. 8	19,514,000	中田地区配水管布設替(第4工区)工事	奈良順建設㈱
R 5. 8. 9	25,520,000	中田地区配水管布設替(第2工区)工事	㈱江良組
R 5. 8. 9	60,423,000	中田地区配水管布設替(第3工区)工事	㈱伊藤工業
R 5. 8. 9	17,974,000	中田地区配水管布設替(第5工区)工事	㈱野呂建設
R 5. 9.26	11,264,000	柴田金森地区配水管布設替(第3工区)工事	(有)つがる開発
R 5. 9.26	13,695,000	富范地区測量・設計業務委託	㈱新栄測量設計
R 5. 9.27	12,001,000	広須地区測量・設計業務委託	㈱三和技術
R 5. 9.28	18,216,000	柴田金森地区配水管布設替(第1工区)工事	㈱生田工務所
R 5.10.19	17,072,000	萩野地区配水管布設工事	(有)長谷川設備
R 5.11. 6	46,849,000	芦屋地区配水管布設替(第2工区)工事	㈱葛西商事
R 5.11. 6	26,730,000	芦屋地区配水管布設替(第3工区)工事	㈱松橋建材
R 6. 2.27	22,451,000	相内岩井地区配水管布設替工事	(有)村元水道工業

イ 物品関係契約 (200万円以上)

(単位：円)

契約年月日	契約金額	契約の内容	契約の相手方
R 5. 4.10	2,751,100	水道料金調定システム専用印刷物	㈱青森電子計算センター
R 5. 5. 1	17,352,170	量水器	愛知時計電機㈱青森営業所

(2) 企業債及び一時借入金の概況

ア 企業債の現債高

(単位：円)

区分	借入先	前年度末 未償還残高	当年度 借入額	当年度 償還額	当年度末 未償還残高	備考
企業債	財務省 財政融資	1,066,561,939	0	135,243,535	931,318,404	
〃	地方公共団体 金融機構	6,493,387,546	222,400,000	197,684,240	6,518,103,306	
	合計	7,559,949,485	222,400,000	332,927,775	7,449,421,710	

イ 一時借入金の概況

該当事項なし

(3) その他会計経理に関する重要事項

該当事項なし

5 その他

(1) 決算日後に生じた企業の状況に関する重要な事実

該当事項なし

(2) 特定収入の用途について

ア 補助金の用途について

水道管路緊急改善事業128,562,000円、緊急給水施設配水管整備事業2,816,000円については、施設費(課税仕入れ(7.8%適用)分)に全額(特定収入)充当した。

イ 他会計からの出資金等の用途について

- ① 出資金12,323,236円については、企業債償還金(課税仕入れ(4%適用)分)に全額(特定収入)充当した。
- ② 構成団体からの負担金91,135,078円については、消火栓に要する経費(課税仕入れ(7.8%適用)分)に4,230,000円(特定収入)、児童手当に336,000円(特定収入以外)、企業債利息に1,455,078円(特定収入以外)、高料金対策に要する経費として企業債利息及び減価償却費に85,114,000円(特定収入以外)にそれぞれ充当した。

令和5年度津軽広域水道企業団水道事業キャッシュ・フロー計算書

(西北事業部水道事業)

(令和5年4月1日から令和6年3月31日まで)

(単位：円)

1. 業務活動によるキャッシュ・フロー	
当年度純損失	△ 459,322,981
減価償却費	740,812,983
固定資産除却費	717,416
退職給付引当金の増減額 (△は減少)	4,255,875
賞与引当金の増減額 (△は減少)	△ 718,000
長期前受金戻入額	△ 206,429,810
支払利息	83,489,704
受取利息及び受取配当金	△ 14,344
未収金の増減額 (△は増加)	2,822,575
貯蔵品の増減額 (△は増加)	124,530
未払金の増減額 (△は減少)	△ 4,733,193
前受金の増減額 (△は減少)	△ 2,400
その他流動負債の増減額 (△は減少)	△ 5,000
小計	160,997,355
利息及び配当金の受取額	14,344
利息の支払額	△ 83,489,704
業務活動によるキャッシュ・フロー	77,521,995
2. 投資活動によるキャッシュ・フロー	
固定資産の取得による支出	△ 345,307,584
国庫補助金等による収入	119,434,546
投資活動によるキャッシュ・フロー	△ 225,873,038
3. 財務活動によるキャッシュ・フロー	
企業債による収入	222,400,000
企業債の償還による支出	△ 332,927,775
他会計等からの出資による収入	11,736,416
財務活動によるキャッシュ・フロー	△ 98,791,359
資金に係る換算差額	0
資金増加額 (又は減少額)	△ 247,142,402
資金期首残高	856,241,708
資金期末残高	609,099,306

収益費用明細書

(西北事業部水道事業)

収 益

(単位：円)

款	項	目	節	金額	備考		
水道事業収益	営業収益			1,082,329,051			
				787,338,896			
		給水収益			782,541,480		
			水道料金		730,239,980		
			量水器使用料		52,301,500		
		受託工事収益			0		
			受託工事収益		0		
		その他営業収益			4,797,416		
			手数料		865,000		
			その他手数料		2,600		
			他会計負担金		3,845,455		
		営業外収益	雑収益			84,361	
						291,058,750	
	受取利息及び配当金				14,344		
	預金利息				14,344		
	他会計補助金				85,450,000		
			他会計補助金		85,450,000		
	長期前受金戻入				202,498,405		
			国庫補助金		194,395,872		
			受贈財産評価額		1,241,005		
		工事負担金		6,649,426			
		その他長期前受金		212,102			
	その他雑収益			3,096,001			
		その他雑収益		3,096,001			
	特別利益			3,931,405			
特別利益				3,931,405			
		その他特別利益		3,931,405			

費 用

(単位：円)

款	項	目	節	金額	備考	
水道事業費用	営業費用			1,541,652,032		
				1,264,015,183		
		原水及び浄水費			347,044,770	
			光熱水費		1,515,271	
			通信運搬費		5,010,591	
			委託料		37,384,700	
			手数料		3,500	
			修繕費		3,516,000	
			動力費		13,868,303	
			薬品費		465,000	
			受水費		284,829,528	
			保険料		451,877	
		配水及び給水費			58,002,401	
			給料		13,948,800	予算額 13,965,000
			手当等		4,401,397	" 5,122,000
			賞与引当金繰入額		1,792,000	" 1,792,000
			法定福利費		3,709,846	" 4,175,000
	備用品費			818,166		
	燃料費		333,042			

	通信運搬費	55,086	
	委託料	1,282,455	
	賃借料	109,300	
	修繕費	31,199,189	
	材料費	76,000	
	保険料	218,520	
	雑費	10,100	
	公課費	48,500	
	総係費	117,437,613	
	給料	23,219,700	予算額 26,351,000
	手当等	7,873,878	" 9,977,000
	賞与引当金繰入額	3,782,000	" 3,782,000
	退職給付金	4,255,875	" 4,256,000
	法定福利費	6,262,527	" 7,979,000
	旅費	30,641	
	被服費	45,303	
	備用品費	576,885	
	燃料費	165,361	
	光熱水費	1,000,013	
	印刷製本費	2,584,334	
	通信運搬費	2,297,460	
	広告料	40,000	
	委託料	54,585,530	
	手数料	2,948,687	
	賃借料	5,869,336	
	修繕費	1,180,188	
	負担金	307,241	
	保険料	386,254	
	雑費	26,400	
	減価償却費	740,812,983	
	有形固定資産減価償却費	725,130,875	
	無形固定資産減価償却費	15,682,108	
	資産減耗費	717,416	
	固定資産除却費	717,416	
営業外費用		84,498,460	
	支払利息及び 企業債取扱諸費	83,489,704	
	企業債利息	83,489,704	
	雑支出	1,008,756	
	その他雑支出	1,008,756	
特別損失		193,138,389	
	特別損失	193,138,389	
	その他特別損失	193,138,389	

固 定 資 産

(1) 有形固定資産明細書

資産の種類	年度当初の現在高	当年度増加額	当年度減少額	年度末現在高
土 地	89,713,695	79,999	0	89,793,694
施設用土地	89,658,412	79,999	0	89,738,411
その他土地	55,283	0	0	55,283
建 物	772,641,231	0	15,281,636	757,359,595
施設用建物	758,393,981	0	1,494,386	756,899,595
その他建物	14,247,250	0	13,787,250	460,000
構 築 物	28,660,847,673	491,257,019	261,424,309	28,890,680,383
原水及び浄水設備	405,669,787	0	210,963,373	194,706,414
配水及び給水設備	15,794,739,666	489,365,077	30,642,936	16,253,461,807
送水設備	12,248,016,721	1,891,942	1,928,000	12,247,980,663
その他構築物	212,421,499	0	17,890,000	194,531,499
機 械 及 び 装 置	2,073,612,163	16,460,730	252,754,722	1,837,318,171
電気設備	54,590,320	0	17,617,353	36,972,967
内燃設備	124,596,836	0	2,589,834	122,007,002
ポンプ設備	300,236,753	0	113,786,917	186,449,836
量水器	170,899,951	16,460,730	0	187,360,681
その他機械装置	1,423,288,303	0	118,760,618	1,304,527,685
車 両 運 搬 具	35,095,492	0	10,508,000	24,587,492
工具、器具及び備品	16,569,524	0	4,970,524	11,599,000
小 計	31,648,479,778	507,797,748	544,939,191	31,611,338,335
建設仮勘定	49,884,171	31,391,558	27,143,333	54,132,396
計	31,698,363,949	539,189,306	572,082,524	31,665,470,731

(2) 無形固定資産明細書

資産の種類	年度当初現在高	当年度増加額	当年度減少額
施設利用権	120,000	0	0
用水施設利用権	595,920,104	0	0
計	596,040,104	0	0

明 細 書 (西北事業部水道事業)

(単位：円)

減 価 償 却 累 計 額			年 度 末 償 却 未 済 高	備 考
当年度増加額	当年度減少額	累 計		
0	0	0	89,793,694	
0	0	0	89,738,411	
0	0	0	55,283	
17,785,464	14,442,807	97,525,158	659,834,437	
17,785,464	1,344,920	97,088,158	659,811,437	
0	13,097,887	437,000	23,000	
591,415,831	172,177,516	6,572,290,852	22,318,389,531	
1,557,017	139,715,554	167,279,302	27,427,112	
322,150,199	25,141,388	5,813,290,627	10,440,171,180	
263,253,371	1,831,600	574,553,278	11,673,427,385	
4,455,244	5,488,974	17,167,645	177,363,854	
115,168,142	176,157,965	359,791,386	1,477,526,785	
2,166,961	16,736,485	23,718,784	13,254,183	
7,247,216	2,278,893	14,494,432	107,512,570	
11,075,121	71,155,985	22,150,242	164,299,594	
15,522,315	0	100,978,403	86,382,278	
79,156,529	85,986,602	198,449,525	1,106,078,160	
60,500	9,982,600	23,358,118	1,229,374	
700,938	4,722,498	6,185,738	5,413,262	
725,130,875	377,483,386	7,059,151,252	24,552,187,083	
0	0	0	54,132,396	
725,130,875	377,483,386	7,059,151,252	24,606,319,479	

(単位：円)

当年度減価償却高	年度末現在高	備 考
0	120,000	
15,682,108	580,237,996	
15,682,108	580,357,996	

企 業 債

種 類	発行年月日	発 行 総 額	償 還 高	
			当年度償還高	償 還 高 累 計
		円	円	円
5年度 財政融資資金	H 6 . 3 . 23	56,000,000	3,342,569	56,000,000
5年度 "	H 6 . 3 . 23	56,000,000	3,342,569	56,000,000
5年度 "	H 6 . 3 . 23	126,800,000	7,568,530	126,800,000
5年度 "	H 6 . 3 . 23	50,000,000	2,984,436	50,000,000
5年度 "	H 6 . 3 . 23	70,000,000	4,178,211	70,000,000
6年度 "	H 7 . 8 . 21	294,900,000	16,370,962	277,992,659
6年度 "	H 7 . 10 . 20	49,200,000	2,664,245	45,044,203
7年度 "	H 8 . 3 . 14	65,600,000	3,497,244	58,268,895
7年度 "	H 8 . 3 . 14	72,200,000	3,849,101	64,131,315
8年度 "	H 9 . 3 . 25	138,800,000	6,989,358	116,627,112
9年度 "	H 10 . 3 . 25	78,000,000	3,646,020	62,629,816
10年度 "	H 11 . 3 . 25	157,800,000	7,223,684	119,328,757
11年度 "	H 12 . 3 . 24	155,900,000	6,955,044	111,133,664
12年度 "	H 13 . 9 . 19	177,100,000	7,668,461	114,453,470
13年度 "	H 14 . 3 . 25	291,800,000	12,582,366	180,586,292
14年度 "	H 15 . 3 . 25	145,000,000	5,989,641	87,742,773
15年度 "	H 16 . 3 . 25	164,700,000	6,785,414	88,873,548
17年度 "	H 18 . 3 . 27	258,500,000	10,223,601	117,608,125
18年度 "	H 19 . 3 . 26	210,000,000	8,133,735	87,236,944
19年度 "	H 20 . 3 . 25	12,700,000	481,728	4,783,861
20年度 "	H 21 . 3 . 25	176,000,000	6,590,287	60,616,082
21年度 "	H 22 . 3 . 25	114,800,000	4,176,329	34,624,080

建設改良費等の財源に充てるための企業債

明 細 書 (西北事業部水道事業)

未償還残高	発行価額	利率	償還終期	備 考
円	円	%		
0	—	3.650	R 6.3.1	上水道事業
0	—	3.650	R 6.3.1	”
0	—	3.650	R 6.3.1	”
0	—	3.650	R 6.3.1	”
0	—	3.650	R 6.3.1	”
16,907,341	—	3.250	R 7.3.25	上水道事業 (起債前借による借替)
4,155,797	—	3.150	R 7.9.25	浄水場施設増設等 (起債前借による借替)
7,331,105	—	3.150	R 8.3.1	取水施設増設等
8,068,685	—	3.150	R 8.3.1	上水道事業
22,172,888	—	2.800	R 9.3.1	”
15,370,184	—	2.100	R 10.3.1	”
38,471,243	—	2.100	R 11.3.1	”
44,766,336	—	2.000	R 12.3.1	”
62,646,530	—	2.000	R 13.9.1	上水道事業 (起債前借による借替)
111,213,708	—	2.200	R 14.3.1	上水道事業
57,257,227	—	1.200	R 15.3.1	”
75,826,452	—	2.000	R 16.3.1	”
140,891,875	—	2.100	R 18.3.1	”
122,763,056	—	2.100	R 19.3.1	”
7,916,139	—	2.100	R 20.3.1	”
115,383,918	—	1.900	R 21.3.1	”
80,175,920	—	2.100	R 22.3.1	”

種 類	発行年月日	発行総額	償 還 高		
			当年度償還高	償還高累計	
建設改良費等の財源に充てるための企業債	6年度 地方公共団体金融機構資金	H 7.10.30	28,600,000	873,417	28,600,000
	7年度 "	H 8.3.22	12,000,000	727,078	12,000,000
	7年度 "	H 8.3.22	36,100,000	2,176,977	36,100,000
	7年度 "	H 8.3.22	10,900,000	660,429	10,900,000
	7年度 "	H 8.3.22	32,700,000	1,971,944	32,700,000
	8年度 "	H 9.3.26	23,100,000	1,315,327	21,746,252
	8年度 "	H 9.3.26	69,400,000	3,934,662	65,352,401
	9年度 "	H10.3.25	39,100,000	2,040,214	34,886,318
	9年度 "	H10.3.25	13,000,000	681,039	11,592,394
	10年度 "	H11.3.24	105,200,000	5,354,357	88,449,146
	11年度 "	H12.3.22	104,000,000	5,152,611	82,332,852
	12年度 "	H13.3.22	84,200,000	4,016,301	63,098,038
	12年度 "	H13.9.21	33,900,000	1,630,158	24,330,463
	13年度 "	H14.3.22	194,400,000	9,330,730	133,917,729
	14年度 "	H15.3.25	96,700,000	4,411,698	64,164,320
	15年度 "	H16.3.23	164,500,000	7,510,428	99,018,414
	16年度 "	H17.3.23	244,500,000	10,978,287	134,657,128
	21年度 "	H22.3.25	492,800,000	17,927,655	148,630,193
	22年度 "	H23.3.24	404,900,000	19,255,110	144,798,419
	23年度 "	H24.3.27	346,800,000	12,439,339	82,811,149
	24年度 "	H25.3.26	288,600,000	10,337,292	59,768,753
	25年度 "	H26.3.25	376,400,000	13,398,079	65,159,716
	26年度 "	H27.3.24	543,100,000	19,433,949	76,360,006
	27年度 "	H28.3.24	262,400,000	9,978,256	29,785,901
	28年度 "	H29.3.23	405,700,000	15,178,864	30,267,063
	29年度 "	H30.3.26	456,300,000	16,970,039	16,970,039
	30年度 "	H31.3.25	680,600,000	0	0
	元年度 "	R 2.3.26	659,100,000	0	0
	元年度 "	R 2.3.26	140,900,000	0	0
	2年度 "	R 3.3.25	815,300,000	0	0
3年度 "	R 4.3.24	358,400,000	0	0	
4年度 "	R 4.5.26	132,400,000	0	0	
4年度 "	R 5.3.23	238,100,000	0	0	
5年度 "	R 6.3.25	222,400,000	0	0	
計		11,038,300,000	332,927,775	3,588,878,290	

未償還残高	発行価額	利率	償還終期	備考
円 0	円 —	% 3.250	R 5.9.20	上水道事業(起債前借による借替)
0	—	3.250	R 6.3.20	上水道事業
0	—	3.200	R 6.3.20	"
0	—	3.250	R 6.3.20	"
0	—	3.200	R 6.3.20	"
1,353,748	—	2.900	R 7.3.20	"
4,047,599	—	2.850	R 7.3.20	"
4,213,682	—	2.150	R 8.3.20	"
1,407,606	—	2.200	R 8.3.20	"
16,750,854	—	2.100	R 9.3.20	"
21,667,148	—	2.000	R 10.3.20	"
21,101,962	—	1.650	R 11.3.20	"
9,569,537	—	2.000	R 11.9.20	"
60,482,271	—	2.200	R 12.3.20	"
32,535,680	—	1.300	R 13.3.20	"
65,481,586	—	1.900	R 14.3.20	"
109,842,872	—	2.100	R 15.3.20	"
344,169,807	—	2.100	R 22.3.20	"
260,101,581	—	1.800	R 18.3.20	"
263,988,851	—	1.700	R 24.3.20	"
228,831,247	—	1.500	R 25.3.20	"
311,240,284	—	1.400	R 26.3.20	"
466,739,994	—	1.200	R 27.3.20	"
232,614,099	—	0.500	R 28.3.20	"
375,432,937	—	0.600	R 29.3.20	"
439,329,961	—	0.600	R 30.3.20	"
680,600,000	—	0.500	R 31.3.20	"
659,100,000	—	0.300	R 32.3.20	"
140,900,000	—	0.300	R 32.3.20	"
815,300,000	—	0.500	R 33.3.20	"
358,400,000	—	0.700	R 34.3.20	"
132,400,000	—	0.800	R 34.3.20	"
238,100,000	—	1.300	R 35.3.20	"
222,400,000	—	1.400	R 36.3.20	"
7,449,421,710				

会計に関する書類における注記

I. 重要な会計方針

1 固定資産の減価償却の方法

(1) 有形固定資産

・減価償却の方法	定額法による。
・主な耐用年数	
建物	3～50年
構築物	10～60年
機械及び装置	6～50年
車両運搬具	5年
工具、器具及び備品	3～20年

(2) 無形固定資産

・減価償却の方法	定額法による。
・主な耐用年数	
用水施設利用権	40年

2 引当金の計上方法

(1) 退職給付引当金

職員の退職手当の支給に備えるため、当年度末における退職手当の要支給額に相当する金額を計上している。

(2) 賞与引当金

職員の期末手当及び勤勉手当の支給に備えるため、当年度末における支給見込額に基づき、当年度の負担に属する額を計上している。

(3) 法定福利費引当金

職員の期末手当及び勤勉手当に係る法定福利費の支出に備えるため、当年度末における支出見込額に基づき、当年度の負担に属する額を計上している。

3 消費税及び地方消費税の会計処理

消費税及び地方消費税の会計処理は税抜方式によっている。

II. 貸借対照表等関連

1 企業債の償還に係る他会計の負担金

貸借対照表に計上されている企業債（当該年度末日の翌日から起算して1年以内に償還予定のものも含む）のうち、他会計が負担すると見込まれる額は69,123,184円である。

2 引当金の取崩し

(1) 賞与引当金の取崩し

令和5年度において、6月支給の期末手当及び勤勉手当として8,291,211円を支給することとなったため、賞与引当金6,294,000円を取崩した。

(2) 法定福利費引当金の取崩し

令和5年度において、6月支給の期末手当及び勤勉手当に係る法定福利費として1,633,882円を支出することになったため、法定福利費引当金1,296,000円を取崩した。